

LAUDO TÉCNICO DE MEDIÇÃO E CONDIÇÕES GERAIS DE PARAPENTE



Telefone: 21 3337 8016
Celular: (WhatsApp) 21 9710104077
E-mail: contato@autorizadodoparapente.com.br
Rua Irnack do Amaral N° 02 Santíssimo.
Campo Grande - Rio de Janeiro
CEP 23093-300

www.autorizadodoparapente.com.br

REVISÃO SIMPLES () ATÉ 20 DIAS PARA ENTREGA / REVISÃO COMPLETA (X) ATÉ 30 DIAS PARA ENTREGA

DADOS DO PROPRIETÁRIO

NOME: EDUARDO PEREIRA ELSENLOHR

TELEFONE: (21) 97948 4743

E-MAIL: eisen02@hotmail.com

ENDEREÇO: ESTRADA DAS CANOAS; SÃO CONRADO RJ.

DADOS DO EQUIPAMENTO

FABRICANTE: NIVIUK PARAGLIDERS

TIPO/MODELO: TAKOO 5

ANO: XXXX

Nº DE SÉRIE: S1354746

TAMANHO: (SIZE 42) 120 a 220 kg

CORES: (TULIP DRAGON RED) VERMELHO, VERDE LIMA E BRANCO.

DATA DE INSPEÇÃO: 24/05/2024

PROXIMA INSPEÇÃO: 24/05/2025 OU APÓS 100 HORAS

RESISTÊNCIA DO TECIDO (BETSOMETER)	EXTRADORSO	(800 Gr)	INTRADORSO	(800 Gr)	RESULTADO
	ESQUERDO	800	ESQUERDO	800	OK
	CENTRO	800	CENTRO	800	OK
	DIREITO	800	DIREITO	800	OK

VERIFICAÇÃO DE RESISTÊNCIA DOS TECIDOS APROVADO

OBS: Os demais testes somente serão realizados quando os resultados dos testes de resistências dos tecidos forem aprovados, valores mínimos toleráveis 400 a 800gr de acordo com a gramatura.

POROSIDADE EXTRADORSO POROTEST SKF	ESQUERDO	P.E	CENTRO	P.E	DIREITO
	59 s	58 s	44 s	43 s	56 s

TABELA DE REFERÊNCIA SKF	
>200 s	EXCELENTE
70 – 200 s	BOM
25 – 70 s	MÉDIO
18 – 25 s	FRACO
<18 s	INAPROPRIADO

LAUDO TÉCNICO DE MEDIÇÃO E CONDIÇÕES GERAIS DE PARAPENTE

A POROSIDADE DO TECIDO É MEDIDA EM SEGUNDOS, QUANTO MAIOR O TEMPO REGISTRADO PELO APARELHO, MENOS AR ESTÁ PASSANDO PELO TECIDO, REPRESENTANDO A MELHOR SITUAÇÃO DO MATERIAL, O TESTE É REALIZADO EM 05 PONTOS NA PARTE DO EXTRADORSO DO PARAPENTE, INICIANDO SEMPRE PELO CENTRO DO VELAME ATÉ AS EXTREMIDADES, **P.E** (SÃO DOIS PONTOS EXTRAS DE MEDIÇÕES NO EXTRADORSO PARTES CENTRAIS) LEMBRANDO QUE O MAIOR DESGASTE OCORRE NA REGIÃO CENTRAL DO PARAPENTE.

PONTOS PARA MEDIÇÃO DE POROSIDADE

EXTRADORSO

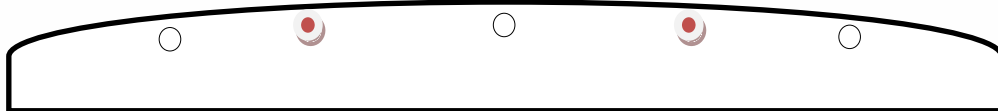

INTRADORSO



INSPEÇÃO VISUAL	POSITIVO/NEGATIVO	OBSERVAÇÕES	REPAROS REALIZADOS
EXTRADORSO	POSITIVO	OK	-
INTRADORSO	POSITIVO	OK	-
BORDO DE ATAQUE	POSITIVO	Ok	-
BORDO DE FUGA	POSITIVO	Ok	-
PERFIL INTERNO	POSITIVO	Ok	-
BANDAS DIAGONAIS	POSITIVO	Ok	-
ANCORAGENS	POSITIVO	Ok	-
ROLDANAS	POSITIVO	OK	LUBRIFICADAS
ORINGS	POSITIVO	RESSECADOS	10 ANÉIS DE TRAVAS DAS LINHAS INSTALADOS.
OBSERVAÇÕES EXTRAS	-	-	REALIZADA A LIMPEZA INTERNA PARA RETIRADA DE RESÍDUOS.



LAUDO TÉCNICO DE MEDIÇÃO E CONDIÇÕES GERAIS DE PARAPENTE

LINHAS APRESENTARAM PROBLEMAS VISUAIS? SIM () NÃO (X)	
CÓDIGO	OBSERVAÇÕES
	TODAS AS LINHAS FORAM VERIFICADAS INDIVIDUALMENTE. ESTÃO EM BOAS CONDIÇÕES VISUAIS.

VERIFICAÇÃO DE LINHAS E TIRANTES

O TESTE DE CARGA DE RUPTURA DE LINHAS SÓ É REALIZADO COM AUTORIZAÇÃO DO CLIENTE, EM REVISÕES COMPLETAS E EM EQUIPAMENTOS COM MAIS DE 3 ANOS DE FABRICAÇÃO, POIS A LINHA PRINCIPAL A SER TESTADA DEVERÁ SER SUBSTITUÍDA, E O VALOR DESTA “NÃO ESTÁ INCLUSA NA REVISÃO”

TESTE DE CARGA DE LINHAS REALIZADO? SIM () NÃO (X)					
	LINHA	MATERIAL/TIPO	RESISTÊNCIA MÍN.	CARGA DE RUPTURA	RESULTADO OU OBSERVAÇÕES
1ª LINHA	A1				
2ª LINHA	B1				
3ª LINHA					

OBS: REALIZAR TESTE DE RUPTURA DE LINHA APARTIR DO 03 ANO DE VOOS.

MEDIDAS DOS TIRANTES/RISES		
	DIREITO	ESQUERDO
A	350 mm	350 mm
A1	350 mm	350 mm
B	350 mm	350 mm
C	350 mm	350 mm
D	350 mm	354 mm
<i>DIFERENÇA MÁXIMA TOLERADA DE AMBOS OS LADOS</i>		
	30 mm	30 mm

AVALIAÇÃO DO ESTADO GERAL DOS TIRANTES (POS/NEG)			
FITAS	POSITIVO	X	X
ROLDANAS	POSITIVO	X	X
COSTURAS	POSITIVO	X	X
SISTEMA DE ACELERAÇÃO	POSITIVO	X	X
MAGNETO	POSITIVO	X	X



LAUDO TÉCNICO DE MEDIÇÃO E CONDIÇÕES GERAIS DE PARAPENTE

SIMETRIA MEDIDA DAS LINHAS TRIMAGEM E CORREÇÕES.

Ciente: EDUARDO PEREIRA Tel.: (21) 97948 4743 Data Entd.: 21/05/24 Data Saída: 24/05/24

Marca: NIVIUK PARAGLIDERS Mod: TAKOO 5 SIZE 42 Ano Fab.: XXXX Nº Série: 51354746

LAUDO TÉCNICO DE INSPEÇÃO - Trimagem

Linha	Manual	T. Dir.	Difer.	T. Esq.	Difer.	Simet	Loop
A1	8913	8987	-26	8885	-28	-2	SL
A2	8843	8815	-28	8816	-27	1	SL
A3	8808	8777	-31	8782	-26	5	SL
A4	8827	8802	-25	8802	-25	0	SL
A5	8774	8741	-33	8744	-30	3	SL
A6	8722	8689	-33	8694	-28	5	SL
A7	8676	8639	-36	8646	-29	7	SL
A8	8686	8649	-36	8653	-32	4	SL
A9	8574	8541	-33	8547	-27	6	SL
A10	8487	8458	-29	8456	-31	-2	SL
A11	8369	8337	-32	8338	-30	2	SL
A12	8354	8320	-34	8322	-32	2	SL
A13	8222	8175	-47	8176	-46	1	SL
A14	8158	8113	-45	8113	-45	0	SL
A15	7891	7876	-15	7868	-23	-8	SL
A16	7797	7780	-17	7773	-24	-7	SL
A17							
A18							
A19							
A20							

Linha	Manual	T. Dir.	Difer.	T. Esq.	Difer.	Simet	Loop
C1	8826	8789	-37	8797	-29	8	SL
C2	8752	8717	-35	8722	-30	5	SL
C3	8716	8682	-34	8682	-34	0	SL
C4	8742	8707	-35	8712	-30	5	SL
C5	8700	8651	-49	8660	-40	9	SL
C6	8648	8597	-48	8608	-37	11	SL
C7	8605	8547	-58	8552	-53	5	SL
C8	8624	8568	-56	8572	-52	4	SL
C9	8544	8507	-37	8510	-34	3	SL
C10	8467	8433	-34	8432	-35	-1	SL
C11	8353	8317	-36	8315	-38	-2	SL
C12	8345	8309	-36	8312	-33	3	SL
C13	8204	8158	-46	8165	-39	7	SL
C14	8156	8112	-44	8114	-42	2	SL
C15	7894	7865	-29	7867	-27	2	SL
C16	7870	7843	-27	7843	-27	0	SL
C17							
C18							
C19							
C20							

Linha	Manual	T. Dir.	Difer.	T. Esq.	Difer.	Simet	Loop
E1	9061	9032	-29	9030	-31	-2	SL
E2	8971	8943	-28	8943	-28	0	SL
E3	8923	8897	-26	8895	-28	-2	SL
E4	8961	8937	-24	8933	-28	-4	SL
E5	8905	8879	-26	8879	-26	0	SL
E6	8825	8799	-26	8799	-27	-1	SL
E7	8771	8743	-28	8741	-30	-2	SL
E8	8798	8772	-26	8772	-26	0	SL
E9	8699	8667	-32	8667	-32	0	SL
E10	8590	8560	-30	8559	-32	-2	SL
E11	8457	8427	-30	8426	-31	-1	SL
E12	8438	8408	-30	8407	-31	-1	SL
E13							
E14							
E15							
E16							
E17							
E18							
E19							
E20							

Medida Tirante					
A	B	C	D	E	BK
Tirante Direito					
350	360	345	350		
350	347	345	350		

Remover Tirante

- SL
- AS
- TL
- AS+
- PH
- PH+



LAUDO TÉCNICO DE MEDIÇÃO E CONDIÇÕES GERAIS DE PARAPENTE



Visualização Gráfica da Simetria

Abrir

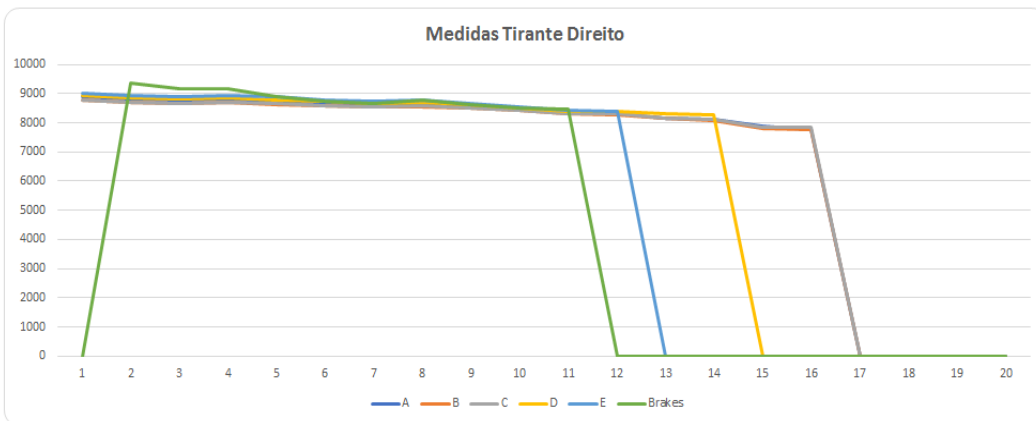
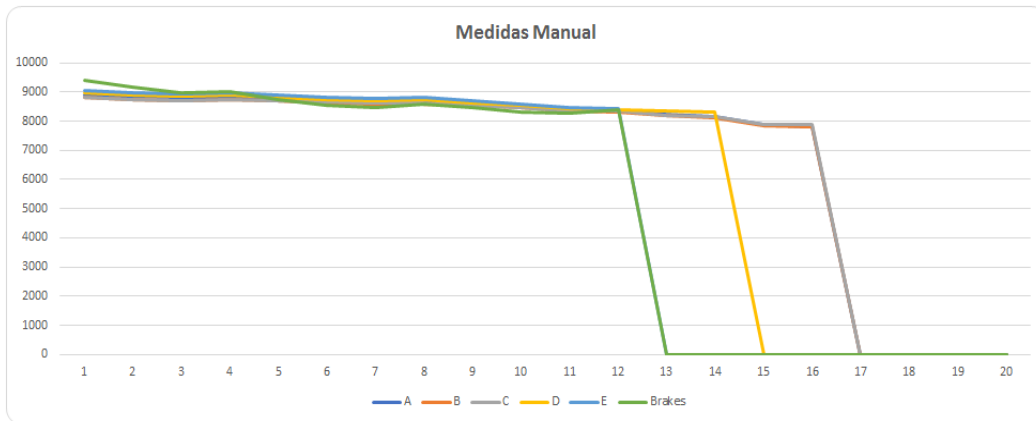

Abrir

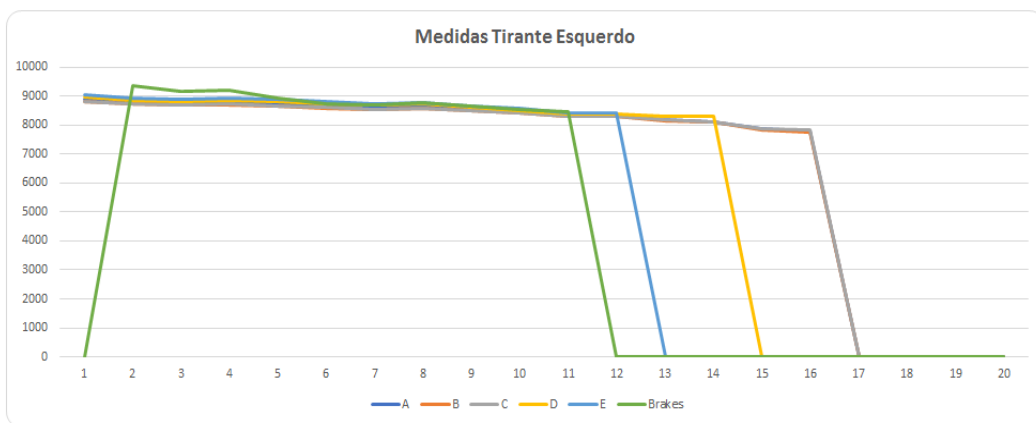

LAUDO TÉCNICO DE MEDIÇÃO E CONDIÇÕES GERAIS DE PARAPENTE

AS MEDIDAS DAS LINHAS SÃO REALIZADAS COM UM APARELHO DE MEDIÇÕES DIGITAL A LASER, PARA UMA MAIOR EFICÁCIA NAS MEDIÇÕES, SE ESTAS NÃO ESTIVEREM EM CONFORMIDADE COM O MAPA PADRÃO DE LINHAS, MODELOS E TAMANHOS, FORNECIDOS PELO FABRICANTE, REALIZAREMOS AJUSTES PARA MANTERMOS A SIMETRIA DE AMBOS OS LADOS, ALGUMAS APRESENTARAM POUCAS DIFERENÇAS, NÃO ULTRAPASSANDO A TOLERÂNCIA DE 10 mm, NÃO NECESSITANDO DE LOOPING PARA CORREÇÕES/SIMETRIAS DAS MESMAS, TODAS AS LINHAS FORAM MEDIDAS DIGITALMENTE, E ENCONTRAM SE DENTRO DOS PADRÕES ESTIPULADOS PELA TABELA DO FABRICANTE.

TRIM: NÃO

SL: 00 mm

AS: 8 a 12 mm

TL: 10 a 14 mm

AS+: 12 a 14mm

PH: 15 a 20 mm

PH+: 20 a 25 mm

Linha do freio lado direito aliviado para simetria.

OBSERVAÇÕES GERAIS

Data da emissão do laudo: 25 de maio de 2024; válido por um ano ou 100 horas, conforme normas do fabricante.

Realizado por: Francisco Adilson Costa Ribeiro

Os dados transmitidos neste formulário serão tratados sob a égide da Lei 13.709/2018
(Lei Geral de Proteção de Dados).

Lacre de revisão: 0096459

Site: www.autorizadodoparapente.com.br **e-mail:** contato@autorizadodoparapente.com.br

DESCONSidere ESSE LAUDO APÓS QUALQUER TIPO DE INCIDENTE OU ACIDENTE, DEVENDO SER REALIZADO OUTRA INSPEÇÃO NO EQUIPAMENTO.

Parabéns por enviar seu equipamento para revisão revisem- o no prazo recomendado no manual do fabricante, pedimos que infle sua vela e confira sempre seus equipamentos após sair da autorizada, um piloto consciente preza sempre pela segurança.

Voar viajar e fazer amigos!

