

LAUDO TÉCNICO DE MEDIÇÃO E CONDIÇÕES GERAIS DE PARAPENTE



Telefone: 21 3337 8016
Celular: (WhatsApp) 21 9710104077
E-mail: contato@autorizadodoparapente.com.br
Rua Irnack do Amaral N° 02 Santíssimo.
Campo Grande - Rio de Janeiro
CEP 23093-300

www.autorizadodoparapente.com.br

REVISÃO SIMPLES () ATÉ 20 DIAS PARA ENTREGA / REVISÃO COMPLETA (X) ATÉ 30 DIAS PARA ENTREGA

DADOS DO PROPRIETÁRIO

NOME: ALAN DOMINGUES DA SILVA

TELEFONE: (21) 9994.3046

E-MAIL: alandal@hotmail.com

ENDEREÇO: RUA TUPACERETÃ.

DADOS DO EQUIPAMENTO

FABRICANTE: SKYWALK PARAGLIDERS

TIPO/MODELO: CAYENNE 5 SIZE XS

ANO: 2015

Nº DE SÉRIE: SGCA5XSWH.1615.51131

TAMANHO: 75 a 95 kg

CORES: AZUL, VERDE E BRANCO.

DATA DE INSPEÇÃO: 03/09/2025

PROXIMA INSPEÇÃO: 03/09/2026 OU APÓS 100 HORAS

RESISTÊNCIA DO TECIDO (BETSONETER)	EXTRADORSO	(800 Gr)	INTRADORSO	(600 Gr)	RESULTADO
	ESQUERDO	800	ESQUERDO	600	OK
	CENTRO	800	CENTRO	600	OK
	DIREITO	800	DIREITO	600	OK

VERIFICAÇÃO DE RESISTÊNCIA DOS TECIDOS APROVADO

OBS: Os demais testes somente serão realizados quando os resultados dos testes de resistências dos tecidos forem aprovados, valores mínimos toleráveis 400 a 800g de acordo com a gramatura.

POROSIDADE EXTRADORSO POROTEST SKF	ESQUERDO	P.E	CENTRO	P.E	DIREITO
	191 s	253 s	154 s	147 s	255 s

TABELA DE REFERÊNCIA SKF	
>200 s	EXCELENTE
70 – 200 s	BOM
25 – 70 s	MÉDIO
18 – 25 s	FRACO
<18 s	INAPROPRIADO

LAUDO TÉCNICO DE MEDIÇÃO E CONDIÇÕES GERAIS DE PARAPENTE

A POROSIDADE DO TECIDO É MEDIDA EM SEGUNDOS, QUANTO MAIOR O TEMPO REGISTRADO PELO APARELHO, MENOS AR ESTÁ PASSANDO PELO TECIDO, REPRESENTANDO A MELHOR SITUAÇÃO DO MATERIAL, O TESTE É REALIZADO EM 05 PONTOS NA PARTE DO EXTRADORSO DO PARAPENTE, INICIANDO SEMPRE PELO CENTRO DO VELAME ATÉ AS EXTREMIDADES, **P.E** (SÃO DOIS PONTOS EXTRAS DE MEDIÇÕES NO EXTRADORSO PARTES CENTRAIS) LEMBRANDO QUE O MAIOR DESGASTE OCORRE NA REGIÃO CENTRAL DO PARAPENTE.

PONTOS PARA MEDIÇÃO DE POROSIDADE



INSPEÇÃO VISUAL	POSITIVO/NEGATIVO	OBSERVAÇÕES	REPAROS REALIZADOS
EXTRADORSO	POSITIVO	02 RIPSTOP CENTRO.	-
INTRADORSO	POSITIVO	OK	-
BORDO DE ATAQUE	POSITIVO	Ok	-
BORDO DE FUGA	POSITIVO	Ok	-
PERFIL INTERNO	POSITIVO	Ok	-
BANDAS DIAGONAIS	POSITIVO	Ok	-
ANCORAGENS	POSITIVO	Ok	-
ROLDANAS	POSITIVO	OK	LUBRIFICADAS
ORINGS	POSITIVO	AUSENTES	10 ANÉIS ORINGS DE TRAVAS DAS LINHAS.
OBSERVAÇÕES EXTRAS	-	-	REALIZADA A LIMPEZA INTERNA PARA RETIRADA DE RESÍDUOS.



LAUDO TÉCNICO DE MEDIÇÃO E CONDIÇÕES GERAIS DE PARAPENTE

LINHAS APRESENTARAM PROBLEMAS VISUAIS? SIM () NÃO (X)	
CÓDIGO	OBSERVAÇÕES
	TODAS AS LINHAS FORAM VERIFICADAS INDIVIDUALMENTE.
	ESTÃO EM BOAS CONDIÇÕES VISUAIS.

VERIFICAÇÃO DE LINHAS E TIRANTES

OS TESTES DE CARGAS DE RUPTURAS DE LINHAS SÓ SÃO REALIZADOS COM AUTORIZAÇÃO DO CLIENTE, EM REVISÕES COMPLETAS E EM EQUIPAMENTOS COM MAIS DE 3 ANOS DE FABRICAÇÃO, POIS AS LINHAS PRINCIPAL E SUPERIOR A SEREM TESTADAS DEVERÃO SER SUBSTITUÍDAS, E O VALOR DESTAS “NÃO ESTÃO INCLUSAS NA REVISÃO”

TESTE DE CARGA DE LINHAS REALIZADO? SIM () NÃO (X)					
	LINHA	MATERIAL/TIPO	RESISTÊNCIA MÍN.	CARGA DE RUPTURA	RESULTADO OU OBSERVAÇÕES
1ª LINHA	AR1				
2ª LINHA	B6				
3ª LINHA					

OBS: CLIENTE OPTOU POR NÃO REALIZAR TESTES DE RUPTURAS DE LINHAS.

MEDIDAS DOS TIRANTES/RISES

	DIREITO	ESQUERDO
A	515 mm	515 mm
A1	511 mm	510 mm
B	511 mm	512 mm
C1	510 mm	505 mm
C2	516 mm	514 mm
DIFERENÇA MÁXIMA TOLERADA DE AMBOS OS LADOS		
	30 mm	30 mm

AVALIAÇÃO DO ESTADO GERAL DOS TIRANTES (POS/NEG)

FITAS	POSITIVO	X	OK
ROLDANAS	POSITIVO	X	OK
COSTURAS	POSITIVO	X	OK
SISTEMA DE ACELERAÇÃO	POSITIVO	X	OK
MAGNETO	POSITIVO	X	OK



LAUDO TÉCNICO DE MEDIÇÃO E CONDIÇÕES GERAIS DE PARAPENTE







SIMETRIAS MEDIDAS DAS LINHAS TRIMAGEM E CORREÇÕES.

Nome: ALAN PERINHA | Tel.: (21) 99942.3046 | Data Entd.: 28/08/25 | Data Saída: 02/09/25

Marca: SKYWALK PARAGLIDERS | Mod: CAYENNE 5 SIZE XS | Ano Fab.: 2015 | Nº Série:SGCASXSWH16159

Medida Tirante					
A	A1	B	C1	C2	BK
Tirante Direito					
515	511	511	510	516	
Tirante esquerdo					
515	510	512	505	514	

Remover Tirante

SL	
AS	
TL	
AS+	
PH	
PH+	

LAUDO TÉCNICO DE INSPEÇÃO - Trimagem

Linha	Manual	T. Dir.	Difer.	T. Esq.	Difer.	Simet	Loop
A1	7459	7405	-54	7412	-47	7	AS
A2	7402	7370	-32	7360	-42	-10	AS
A3	7375	7317	-58	7322	-53	5	AS
A4	7389	7328	-61	7337	-52	9	AS
A5	7338	7287	-51	7297	-41	10	SL
A6	7283	7235	-48	7241	-42	6	SL
A7	7223	7166	-57	7173	-50	7	SL
A8	7208	7140	-68	7158	-50	10	SL
A9	7032	6976	-56	6974	-58	-2	SL
A10	6937	6880	-57	6882	-55	2	SL
A11	6857	6792	-65	6801	-56	9	SL
A12	6820	6759	-61	6764	-56	5	SL
A13							
A14							
A15							
A16							
A17							
A18							
A19							
A20							
C1	7468	7427	-41	7427	-41	0	SL
C2	7410	7366	-44	7369	-41	3	SL
C3	7382	7313	-69	7320	-43	6	SL
C4	7398	7351	-47	7354	-44	3	SL
C5	7352	7301	-51	7303	-49	2	SL
C6	7300	7247	-53	7251	-49	4	SL
C7	7245	7194	-51	7200	-45	6	SL
C8	7233	7181	-52	7182	-51	1	SL
C9	7019	6977	-42	6982	-57	5	SL
C10	6952	6886	-66	6887	-55	11	SL
C11	6854	6797	-57	6806	-48	9	SL
C12	6799	6739	-60	6749	-50	10	SL
C13							
C14							
C15							
C16							
C17							
C18							
C19							
C20							
BK1	7478	7372	-106	7362	-116	-10	
BK2	7261	7174	-87	7161	-100	-13	
BK3	7188	7100	-88	7092	-96	-8	
BK4	7167	7068	-99	7068	-99	0	
BK5	7188	7093	-95	7090	-98	-3	
BK6	7212	7066	-146	7063	-149	-3	
BK7	7030	6959	-71	6957	-73	-2	
BK8	6925	6801	-124	6803	-122	2	
BK9	6916	6795	-21	6795	-21	0	
BK10	6819	6694	-125	6706	-113	12	
BK11	6719	6599	-120	6614	-105	15	
BK12	6672	6558	-114	6566	-106	8	
BK13	6694	6581	-113	6587	-107	6	
BK14							
BK15							
BK16							
BK17							
BK18							
BK19							
BK20							



LAUDO TÉCNICO DE MEDIÇÃO E CONDIÇÕES GERAIS DE PARAPENTE



Visualização Gráfica da Simetria

Abrir

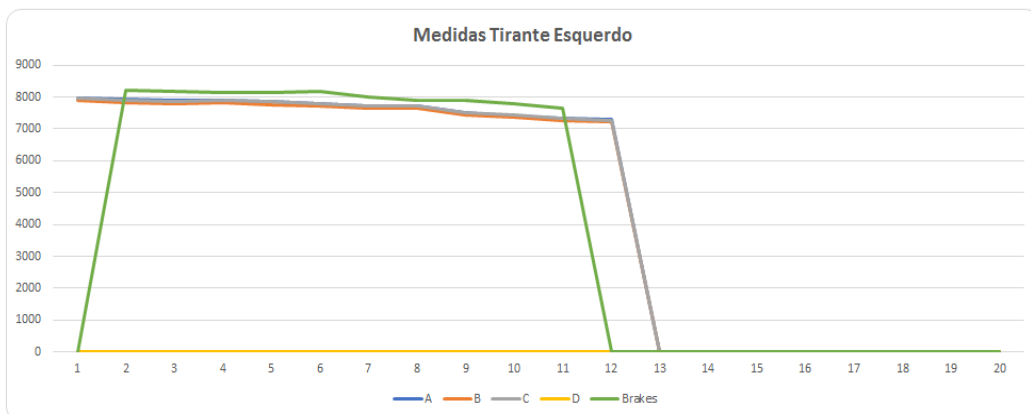
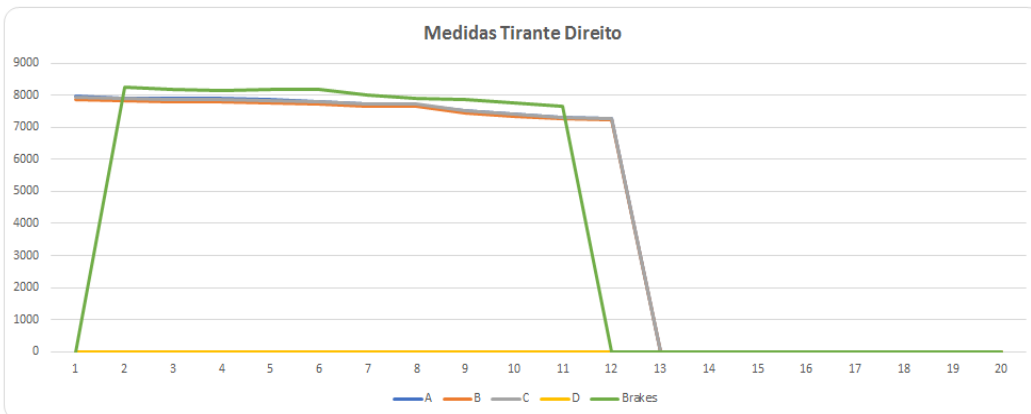
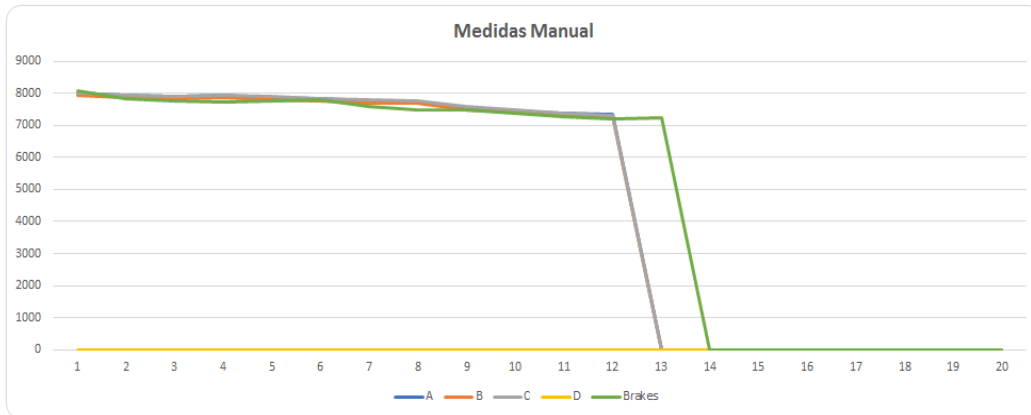

Abrir



LAUDO TÉCNICO DE MEDIÇÃO E CONDIÇÕES GERAIS DE PARAPENTE

AS MEDIDAS DAS LINHAS SÃO REALIZADAS COM UM APARELHO DE MEDIÇÕES DIGITAL A LASER, PARA UMA MAIOR EFICÁCIA NAS MEDIÇÕES, SE ESTAS NÃO ESTIVEREM EM CONFORMIDADE COM O MAPA PADRÃO DE LINHAS, MODELOS E TAMANHOS, FORNECIDOS PELO FABRICANTE, REALIZAREMOS AJUSTES PARA MANTERMOS A SIMETRIA DE AMBOS OS LADOS, ALGUMAS APRESENTARAM POUCAS DIFERENÇAS, ULTRAPASSANDO A TOLERÂNCIA DE 10 mm, NECESSITANDO DE LOOPING PARA CORREÇÕES/SIMETRIAS DAS MESMAS, TODAS AS LINHAS FORAM MEDIDAS DIGITALMENTE, E APÓS CORREÇÕES ENCONTRAM SE DENTRO DOS PADRÕES ESTIPULADOS PELA TABELA DO FABRICANTE.

TRIM: MANTIVEMOS

SL: 00 mm

AS: 8 a 12 mm

TL: 10 a 14 mm

AS+: 12 a 14mm

PH: 15 a 20 mm

PH+: 20 a 25 mm

Linha do freio, aliviada em 60mm para simetrias.

OBSERVAÇÕES GERAIS

Data da emissão do laudo: 03 de setembro de 2025; válido por um ano ou 100 horas, conforme normas do fabricante.

Realizado por: Francisco Adilson Costa Ribeiro

Os dados transmitidos neste formulário serão tratados sob a égide da Lei 13.709/2018
(Lei Geral de Proteção de Dados).

Lacre de revisão: 0007849

Site: www.autorizadoparapente.com.br **e-mail:** contato@autorizadoparapente.com.br

DESCONSidere ESSE LAUDO APÓS QUALQUER TIPO DE INCIDENTE OU ACIDENTE, DEVENDO SER REALIZADO OUTRA INSPEÇÃO NO EQUIPAMENTO.

Parabéns por enviar seu equipamento para revisão revisem- o no prazo recomendado no manual do fabricante, pedimos que infle sua vela e confira sempre seus equipamentos após sair da autorizada, um piloto consciente preza sempre pela segurança.

Voar viajar e fazer amigos!

