

LAUDO TÉCNICO DE MEDIÇÃO E CONDIÇÕES GERAIS DE PARAPENTE



Telefone: 21 3337 8016
Celular: (WhatsApp) 21 9710104077
E-mail: contato@autorizadadoparapente.com.br
Rua Imack do Amaral Nº 02 Santíssimo.
Campo Grande - Rio de Janeiro
CEP 23093-300

www.autorizadadoparapente.com.br

REVISÃO SIMPLES () ATÉ 20 DIAS PARA ENTREGA / REVISÃO COMPLETA (X) ATÉ 30 DIAS PARA ENTREGA

DADOS DO PROPRIETÁRIO

NOME: GLADISON TAMER	
TELEFONE: (24) 98116.1209	
E-MAIL: gladisontamer@yahoo.com	
ENDEREÇO: RUA MANOEL PETRÓPOLIS RJ.	
DADOS DO EQUIPAMENTO	
FABRICANTE: SOL PARAGLIDERS	
TIPO/MODELO: KUAT 2 SIZE 41	
ANO: 2021	
Nº DE SÉRIE: 23438	
TAMANHO: 140 a 220 KG.	
COR: AZUL, VERMELHO E BRANCO.	
DATA DE INSPEÇÃO: 10/09/2025	PROXIMA INSPEÇÃO: 10/09/2026 OU APÓS 100 HORAS

RESISTÊNCIA DO TECIDO (BETSONOMETER)	EXTRADORSO	GRAMAS	INTRADORSO	GRAMAS	RESULTADO
	ESQUERDO	800	ESQUERDO	600	OK
	CENTRO	800	CENTRO	600	OK
	DIREITO	800	DIREITO	600	OK

VERIFICAÇÃO DE RESISTÊNCIA DOS TECIDOS APROVADO

OBS: Os demais testes somente serão realizados quando os resultados dos testes de resistências dos tecidos forem aprovados, valores mínimos toleráveis 400 a 800 kgf de acordo com a gramatura.

POROSIDADE EXTRADORSO POROTEST SKF	ESQUERDO	P.E	CENTRO	P.E	DIREITO	MÉDIA
	111 s	131 s	135s	123 s	117 s	123.4 s

TABELA DE REFERÊNCIA SKF TECIDO SOL PARAGLIDERS	
>120 s	EXCELENTE
61 – 120 s	BOM
21 – 60 s	MÉDIO
06 – 20 s	FRACO VOÁVEL
0 – 5 s	INAPROPRIADO

LAUDO TÉCNICO DE MEDIÇÃO E CONDIÇÕES GERAIS DE PARAPENTE

PONTOS PARA MEDIÇÃO DE POROSIDADE

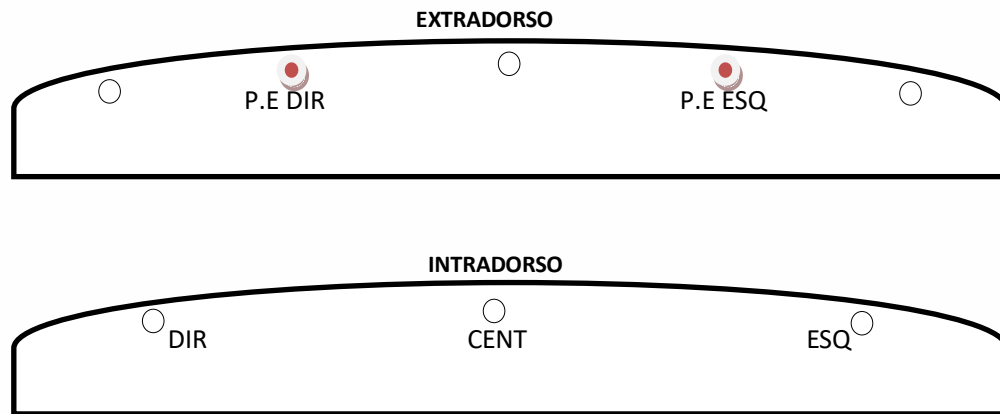

A POROSIDADE DO TECIDO É MEDIDA EM SEGUNDOS, QUANTO MAIOR O TEMPO REGISTRADO PELO APARELHO, MENOS AR ESTÁ PASSANDO PELO TECIDO, REPRESENTANDO A MELHOR SITUAÇÃO DO MATERIAL, O TESTE É REALIZADO EM 05 PONTOS NA PARTE DO EXTRADORSO DO PARAPENTE, INICIANDO SEMPRE PELO CENTRO DO VELAME ATÉ AS EXTREMIDADES, **P.E** (SÃO DOIS PONTOS EXTRAS DE MEDIÇÕES NO EXTRADORSO PARTES CENTRAIS) LEMBRANDO QUE O MAIOR DESGASTE OCORRE NA REGIÃO CENTRAL DO PARAPENTE.

INSPEÇÃO VISUAL	POSITIVO/NEGATIVO	OBSERVAÇÕES	REPAROS REALIZADOS
EXTRADORSO	POSITIVO	PEQUENA ABERTURA LADO ESQUERDO	RIPSTOP INSTALADO
INTRADORSO	POSITIVO	OK	—
BORDO DE ATAQUE	POSITIVO	Ok	—
BORDO DE FUGA	POSITIVO	Ok	—
PERFIL INTERNO	POSITIVO	Ok	—
BANDAS DIAGONAIS	POSITIVO	Ok	—
ANCORAGENS	POSITIVO	Ok	—
ROLDANAS	POSITIVO	OK	LUBRIFICADAS
ORINGS	POSITIVO	RESECADOS	08 ANÉIS ORINGS INSTALADOS
OBSERVAÇÕES EXTRAS	—	—	REALIZADA A LIMPEZA INTERNA PARA RETIRADA DE RESÍDUOS.



LAUDO TÉCNICO DE MEDIÇÃO E CONDIÇÕES GERAIS DE PARAPENTE

AVALIAÇÃO DO ESTADO GERAL DOS TIRANTES (POS/NEG)			
FITAS	POSITIVO	X	OK
ROLDANAS	POSITIVO	X	OK
COSTURAS	POSITIVO	X	OK
SISTEMA DE ACELERAÇÃO	POSITIVO	X	OK
MAGNETO	POSITIVO	X	OK

LINHAS APRESENTARAM PROBLEMAS VISUAIS? SIM () NÃO (X)	
CÓDIGO	OBSERVAÇÕES
	TODAS AS LINHAS FORAM VERIFICADAS INDIVIDUALMENTE. ESTÃO EM BOAS CONDIÇÕES.

VERIFICAÇÃO DE LINHAS E TIRANTES

OS TESTES DE CARGAS DE RUPTURAS DE LINHAS SÓ SÃO REALIZADOS COM AUTORIZAÇÃO DO CLIENTE, EM REVISÕES COMPLETAS E EM EQUIPAMENTOS COM MAIS DE 3 ANOS DE FABRICAÇÃO, POIS AS LINHAS PRINCIPAL E SUPERIOR A SEREM TESTADAS DEVERÃO SER SUBSTITUÍDAS, E O VALOR DESTAS “NÃO ESTÃO INCLUSAS NA REVISÃO”

TESTE DE CARGA DE LINHAS REALIZADO? SIM () NÃO (X)					
	LINHA	MATERIAL/TIPO	RESISTÊNCIA MÍN.	CARGA DE RUPTURA	RESULTADO OU OBSERVAÇÕES
1ª LINHA	AR1				
2ª LINHA	B1				
3ª LINHA					
OBS: REALIZAR TESTE DE RUPTURA DE LINHA NA PRÓXIMA REVISÃO.					

MEDIDAS DOS TIRANTES/RISES		
	DIREITO	ESQUERDO
A	365 mm	365 mm
A1	365 mm	368 mm
B	365 mm	368 mm
C	366 mm	370 mm
DIFERENÇA MÁXIMA TOLERADA DE AMBOS OS LADOS		
	30 mm	30 mm



LAUDO TÉCNICO DE MEDIÇÃO E CONDIÇÕES GERAIS DE PARAPENTE

SIMETRIA MEDIDA DAS LINHAS TRIMAGEM E CORREÇÕES.

Nome: GLADISON TAMER | Tel.: (24) 98116.1209 | Data Entd.: 05/09/25 | Data Saída: 10/09/25
 Marca: SOL PARAGLIDERS | Mod: KUAT 2 SIZE 41 | Ano Fab.: 2021 | Nº Série: 23438

Medida Tirante					
A	A1	B	C	D	BK
Tirante Direito					
365	365	365	366		
Tirante esquerdo					
365	366	368	370		

Remover Tirante



LAUDO TÉCNICO DE INSPEÇÃO - Trimagem

Linha	Manual	T. Dir.	Difer.	T. Esq.	Difer.	Simet	Loop
A1	7998	7912	-86	7910	-88	-2	SL
A2	8193	8110	-83	8107	-86	-3	SL
A3	8395	8347	-48	8353	-42	6	SL
A4	8473	8422	-51	8432	-41	10	SL
A5	8584	8521	-63	8529	-55	8	SL
A6	8672	8620	-52	8628	-44	8	SL
A7	8704	8655	-49	8661	-43	-4	SL
A8	8663	8621	-42	8625	-38	4	SL
A9	8675	8641	-34	8636	-39	-5	SL
A10	8745	8705	-40	8708	-37	3	SL
A11	8772	8693	-79	8697	-75	4	AS
A12	8733	8680	-53	8659	-74	-21	AS
A13	8756	8718	-38	8724	-32	6	AS
A14	8839	8799	-40	8805	-34	6	AS
A15							
A16							
A17							
A18							
A19							
A20							

Linha	Manual	T. Dir.	Difer.	T. Esq.	Difer.	Simet	Loop
C1	8030	7945	-85	7940	-82	3	SL
C2	8178	8091	-87	8093	-85	-2	SL
C3	8386	8340	-46	8340	-46	0	SL
C4	8474	8427	-47	8431	-43	4	SL
C5	8563	8518	-45	8538	-40	6	SL
C6	8666	8622	-44	8621	-45	-1	SL
C7	8689	8643	-46	8652	-37	9	SL
C8	8649	8603	-46	8605	-44	2	SL
C9	8262	8617	-35	8617	-35	0	SL
C10	8731	8686	-45	8687	-44	1	SL
C11	8758	8713	-45	8714	-44	1	SL
C12	8720	8672	-48	8674	-46	2	SL
C13	8743	8696	-47	8696	-47	0	SL
C14	8827	8778	-49	8779	-48	1	SL
C15							
C16							
C17							
C18							
C19							
C20							

Linha	Manual	T. Dir.	Difer.	T. Esq.	Difer.	Simet	Loop
E1							
E2							
E3							
E4							
E5							
E6							
E7							
E8							
E9							
E10							
E11							
E12							
E13							
E14							
E15							
E16							
E17							
E18							
E19							
E20							

Linha	Manual	T. Dir.	Difer.	T. Esq.	Difer.	Simet	Loop
BK1	8540						
BK2	8545	8548	3	8555	10	7	
BK3	8556	8560	4	8568	12	8	
BK4	8607	8607	0	8622	15	15	
BK5	8653	8654	1	8665	12	11	
BK6	8667	8669	2	8680	13	11	
BK7	8827	8827	0	8837	10	10	
BK8	8882	8840	-42	8851	-11	11	
BK9	8905	8891	-14	8902	-11	11	
BK10	9117	9108	-9	9112	-5	4	
BK11	9428	9409	-19	9413	-15	4	
BK12							
BK13							
BK14							
BK15							
BK16							
BK17							
BK18							
BK19							
BK20							



LAUDO TÉCNICO DE MEDIÇÃO E CONDIÇÕES GERAIS DE PARAPENTE



Visualização Gráfica da Simetria

Abrir

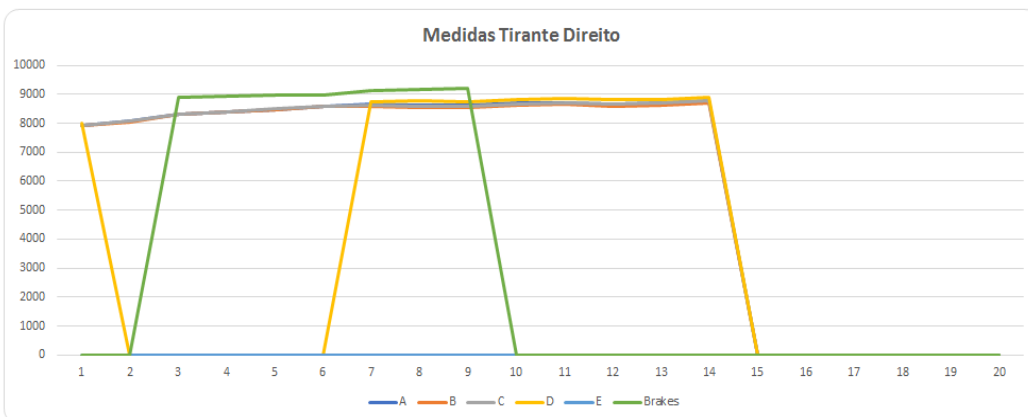
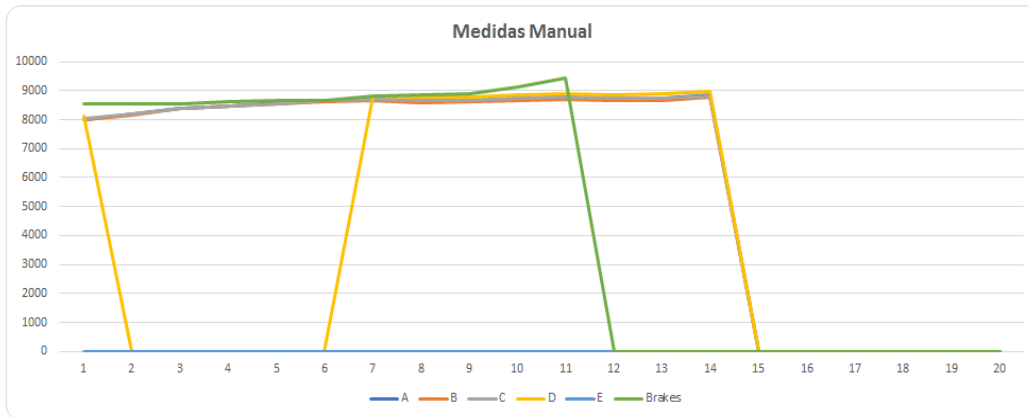

Abrir

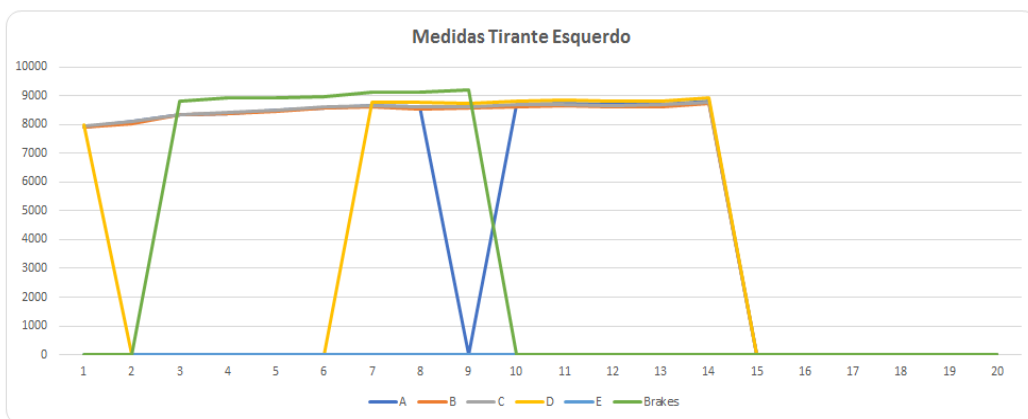

LAUDO TÉCNICO DE MEDIÇÃO E CONDIÇÕES GERAIS DE PARAPENTE

AS MEDIDAS DAS LINHAS SÃO REALIZADAS COM UM APARELHO DE MEDIÇÕES DIGITAL A LASER, PARA UMA MAIOR EFICÁCIA NAS MEDIÇÕES, SE ESTAS NÃO ESTIVEREM EM CONFORMIDADE COM O MAPA PADRÃO DE LINHAS, MODELOS E TAMANHOS, FORNECIDOS PELO FABRICANTE, REALIZAREMOS AJUSTES PARA MANTERMOS A SIMETRIA DE AMBOS OS LADOS, ALGUMAS APRESENTARAM POUCAS DIFERENÇAS, ULTRAPASSANDO A TOLERÂNCIA DE 10 mm, NECESSITANDO DE LOOPING PARA CORREÇÕES/SIMETRIAS DAS MESMAS, TODAS AS LINHAS FORAM MEDIDAS DIGITALMENTE, E APÓS CORREÇÕES ENCONTRAM SE DENTRO DOS PADRÕES ESTIPULADOS PELA TABELA DO FABRICANTE.

TRIM: NÃO

SL: 00 mm

AS: 8 a 12 mm

TL: 10 a 14 mm

AS+: 12 a 14mm

PH: 15 a 20 mm

PH+: 20 a 25 mm

Linha do freio lado, aliviada em 00mm para simetria.

OBSERVAÇÕES GERAIS

Data da emissão do laudo: 10 de setembro de 2025; válido por um ano ou 100 horas, conforme normas do fabricante.

Realizado por: Francisco Adilson Costa Ribeiro

Os dados transmitidos neste formulário serão tratados sob a égide da Lei 13.709/2018
(Lei Geral de Proteção de Dados).

Lacre de revisão: 0007844

Site: www.autorizadoparapente.com.br **e-mail:** contato@autorizadoparapente.com.br

DESCONSidere ESSE LAUDO APÓS QUALQUER TIPO DE INCIDENTE OU ACIDENTE, DEVENDO SER REALIZADO OUTRA INSPEÇÃO NO EQUIPAMENTO.

Parabéns por enviar seu equipamento para revisão revisem- o no prazo recomendado no manual do fabricante, pedimos que infle sua vela e confira sempre seus equipamentos após sair da autorizada, um piloto consciente preza sempre pela segurança.

Voar viajar e fazer amigos!

