

LAUDO TÉCNICO DE MEDIÇÃO E CONDIÇÕES GERAIS DE PARAPENTE



Telefone: 21 3337 8016
Celular: (WhatsApp) 21 9710104077
E-mail: contato@autorizadodoparapente.com.br
Rua Irnack do Amaral N° 02 Santíssimo.
Campo Grande - Rio de Janeiro
CEP 23093-300

www.autorizadodoparapente.com.br

REVISÃO SIMPLES () ATÉ 20 DIAS PARA ENTREGA / REVISÃO COMPLETA (X) ATÉ 30 DIAS PARA ENTREGA

DADOS DO PROPRIETÁRIO

NOME: SERGIO SOARES
TELEFONE: (21) 96446.7066
E-MAIL: loucosporbalaloss@gmail.com
ENDEREÇO: RUA IRIQUITIÁ RJ.

DADOS DO EQUIPAMENTO

FABRICANTE: SKYWALK PARAGLIDERS
TIPO/MODELO: CAYENNE 5 SIZE M
ANO: 2015
Nº DE SÉRIE: SGCA50 MOR.5214.50402
TAMANHO: 95 a 115 kg
CORES: BRANCO, PRETO E LARANJA.
DATA DE INSPEÇÃO: 17/09/2025

PROXIMA INSPEÇÃO: 17/09/2026 OU APÓS 100 HORAS

RESISTÊNCIA DO TECIDO (BETSOMETER)	EXTRADORSO	(800 Gr)	INTRADORSO	(600 Gr)	RESULTADO
	ESQUERDO	800	ESQUERDO	600	OK
	CENTRO	800	CENTRO	600	OK
	DIREITO	800	DIREITO	600	OK

VERIFICAÇÃO DE RESISTÊNCIA DOS TECIDOS APROVADO

OBS: Os demais testes somente serão realizados quando os resultados dos testes de resistências dos tecidos forem aprovados, valores mínimos toleráveis 400 a 800gr de acordo com a gramatura.

POROSIDADE EXTRADORSO POROTEST SKF	ESQUERDO	P.E	CENTRO	P.E	DIREITO
	868 s	752 s	482 s	712 s	857 s

TABELA DE REFERÊNCIA SKF	
>200 s	EXCELENTE
70 – 200 s	BOM
25 – 70 s	MÉDIO
18 – 25 s	FRACO
<18 s	INAPROPRIADO

LAUDO TÉCNICO DE MEDIÇÃO E CONDIÇÕES GERAIS DE PARAPENTE

A POROSIDADE DO TECIDO É MEDIDA EM SEGUNDOS, QUANTO MAIOR O TEMPO REGISTRADO PELO APARELHO, MENOS AR ESTÁ PASSANDO PELO TECIDO, REPRESENTANDO A MELHOR SITUAÇÃO DO MATERIAL, O TESTE É REALIZADO EM 05 PONTOS NA PARTE DO EXTRADORSO DO PARAPENTE, INICIANDO SEMPRE PELO CENTRO DO VELAME ATÉ AS EXTREMIDADES, **P.E** (SÃO DOIS PONTOS EXTRAS DE MEDIÇÕES NO EXTRADORSO PARTES CENTRAIS) LEMBRANDO QUE O MAIOR DESGASTE OCORRE NA REGIÃO CENTRAL DO PARAPENTE.

PONTOS PARA MEDIÇÃO DE POROSIDADE



INSPEÇÃO VISUAL	POSITIVO/NEGATIVO	OBSERVAÇÕES	REPAROS REALIZADOS
EXTRADORSO	POSITIVO	OK	-
INTRADORSO	POSITIVO	OK	-
BORDO DE ATAQUE	POSITIVO	Ok	-
BORDO DE FUGA	POSITIVO	Ok	-
PERFIL INTERNO	POSITIVO	Ok	-
BANDAS DIAGONAIS	POSITIVO	Ok	-
ANCORAGENS	POSITIVO	Ok	-
ROLDANAS	POSITIVO	OK	LUBRIFICADAS
ORINGS	POSITIVO	AUSENTES	10 ANÉIS ORINGS DE TRAVAS DAS LINHAS.
OBSERVAÇÕES EXTRAS	-	-	REALIZADA A LIMPEZA INTERNA PARA RETIRADA DE RESÍDUOS.



LAUDO TÉCNICO DE MEDIÇÃO E CONDIÇÕES GERAIS DE PARAPENTE

LINHAS APRESENTARAM PROBLEMAS VISUAIS? SIM (X) NÃO ()	
CÓDIGO	OBSERVAÇÕES
	TODAS AS LINHAS FORAM VERIFICADAS INDIVIDUALMENTE.
	ESTÃO EM BOAS CONDIÇÕES VISUAIS.
FM ESQ	LINHA INTERMEDIÁRIA PUÍDA, FEITA A SUBSTITUIÇÃO.
A2 ESQ	LINHA SUPERIOR PUÍDA, FEITA A SUBSTITUIÇÃO.

VERIFICAÇÃO DE LINHAS E TIRANTES

OS TESTES DE CARGAS DE RUPTURAS DE LINHAS SÓ SÃO REALIZADOS COM AUTORIZAÇÃO DO CLIENTE, EM REVISÕES COMPLETAS E EM EQUIPAMENTOS COM MAIS DE 3 ANOS DE FABRICAÇÃO, POIS AS LINHAS PRINCIPAL E SUPERIOR A SEREM TESTADAS DEVERÃO SER SUBSTITUÍDAS, E O VALOR DESTAS “NÃO ESTÃO INCLUSAS NA REVISÃO”

TESTE DE CARGA DE LINHAS REALIZADO? SIM () NÃO (X)					
	LINHA	MATERIAL/TIPO	RESISTÊNCIA MÍN.	CARGA DE RUPTURA	RESULTADO OU OBSERVAÇÕES
1ª LINHA	AR1				
2ª LINHA	B6				
3ª LINHA					
OBS: REALIZAR TESTES DE RUPTURAS DE LINHAS NA PRÓXIMA REVISÃO.					

MEDIDAS DOS TIRANTES/RISES

	DIREITO	ESQUERDO
A	515 mm	514 mm
A1	513 mm	510 mm
B	515 mm	512 mm
B1	510 mm	510 mm
C	515 mm	515 mm
DIFERENÇA MÁXIMA TOLERADA DE AMBOS OS LADOS		
	30 mm	30 mm

AVALIAÇÃO DO ESTADO GERAL DOS TIRANTES (POS/NEG)

FITAS	POSITIVO	X	OK
ROLDANAS	POSITIVO	X	OK
COSTURAS	POSITIVO	X	OK
SISTEMA DE ACELERAÇÃO	POSITIVO	X	OK
MAGNETO	POSITIVO	X	OK



LAUDO TÉCNICO DE MEDIÇÃO E CONDIÇÕES GERAIS DE PARAPENTE

SIMETRIAS MEDIDAS DAS LINHAS TRIMAGEM E CORREÇÕES.

Nome: SERGIO SOARES | Tel.: (21) 96446.7066 | Data Ent.: 14/09/24 | Data Saída: 17/09/25
 Marca: SKYWALK PARAGLIDERS | Mod: CAYENNE 5 SIZE M | Ano Fab.: 2015 | Nº Série: SGCA50MORS2145

Medida Tirante					
A	A1	B	B1	C	BK
Tirante Direito					
515	513	515	510	515	
Tirante esquerdo					
514	510	512	510	515	

Remover Tirante

SL	█
AS	█
TL	█
AS+	█
PH	█
PH+	█

LAUDO TÉCNICO DE INSPEÇÃO - Trimagem

Linha	Manual	T. Dir.	Difer.	T. Esq.	Difer.	Simet	Loop
A1	7996	7976	-20	7981	-15	5	TL
A2	7937	7916	-21	7918	-19	2	TL
A3	7910	7886	-24	7896	-14	10	TL
A4	7926	7902	-24	7910	-16	8	TL
A5	7875	7848	-27	7850	-25	2	TL
A6	7817	7798	-19	7798	-19	0	TL
A7	7753	7734	-19	7736	-17	2	TL
A8	7737	7714	-23	7718	-19	4	TL
A9	7550	7501	-49	7510	-40	7	AS
A10	7450	7405	-45	7420	-40	5	AS
A11	7364	7341	-23	7321	-43	7	AS
A12	7325	7276	-49	7283	-42	5	AS
A13							
A14							
A15							
A16							
A17							
A18							
A19							
A20							

Linha	Manual	T. Dir.	Difer.	T. Esq.	Difer.	Simet	Loop
C1	8005	7981	-24	7981	-24	0	AS
C2	7944	7897	-47	7897	-47	0	AS
C3	7917	7864	-53	7868	-49	4	AS
C4	7935	7884	-51	7887	-48	3	AS
C5	7891	7845	-46	7850	-41	5	AS
C6	7836	7791	-45	7793	-43	2	AS
C7	7778	7730	-48	7730	-48	0	AS
C8	7766	7717	-49	7721	-45	4	AS
C9	7576	7509	-67	7513	-63	4	AS
C10	7483	7416	-67	7420	-63	6	AS
C11	7379	7311	-68	7319	-60	5	AS
C12	7320	7256	-64	7263	-57	7	AS
C13							
C14							
C15							
C16							
C17							
C18							
C19							
C20							

Linha	Manual	T. Dir.	Difer.	T. Esq.	Difer.	Simet	Loop
B7	7168	7135	-33	7109	-59	4	SL
B8	7124	7074	-50	7082	-42	8	SL
B9	7160	7110	-50	7112	-48	2	SL
B10	7074	7008	-66	7016	-58	8	SL
B11	7075	7021	-54	7022	-53	1	SL
B12	7118	7059	-59	7060	-58	1	SL
B13							
B14							
B15							
B16							
B17							
B18							
B19							
B20							

Linha	Manual	T. Dir.	Difer.	T. Esq.	Difer.	Simet	Loop
BK1	8064	7991	-73	7933	-131	2	
BK2	7824	7761	-63	7769	-115	6	
BK3	7771	7651	-120	7655	-116	4	
BK4	7739	7589	-150	7591	-148	2	
BK5	7765	7612	-153	7619	-146	7	
BK6	7796	7590	-206	7595	-201	5	
BK7	7600	7406	-194	7409	-191	3	
BK8	7485	7301	-184	7309	-176	8	
BK9	7475	7281	-194	7299	-176	6	
BK10	7367	7183	-184	7185	-183	2	
BK11	7259	7084	-175	7080	-179	-4	
BK12	7208	7035	-173	7039	-169	4	
BK13	7230	7057	-173	7060	-170	3	
BK14							
BK15							
BK16							
BK17							
BK18							
BK19							
BK20							



LAUDO TÉCNICO DE MEDIÇÃO E CONDIÇÕES GERAIS DE PARAPENTE



Visualização Gráfica da Simetria

Abrir

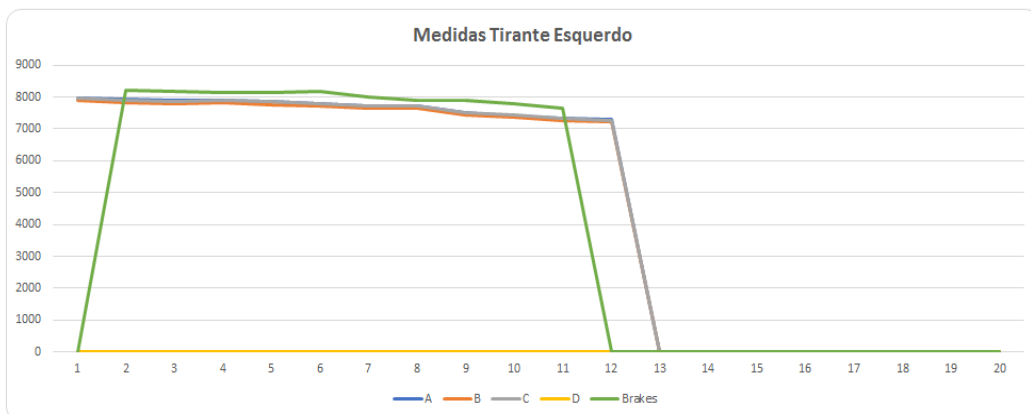
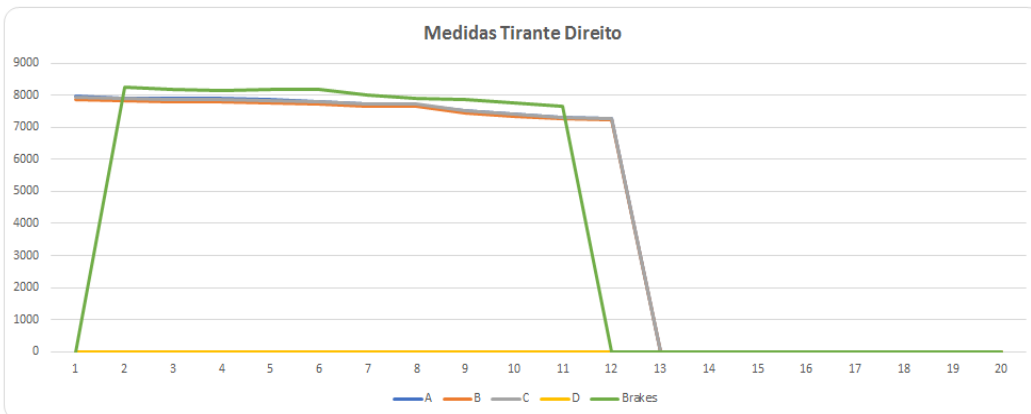
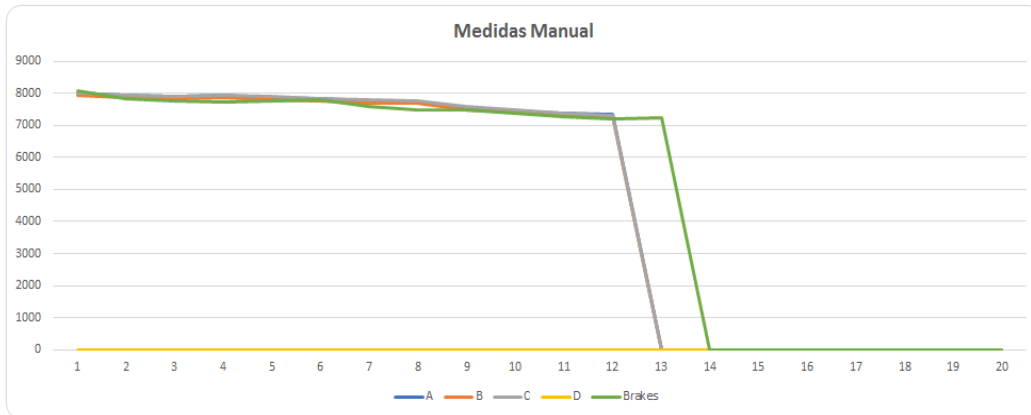

Abrir



LAUDO TÉCNICO DE MEDIÇÃO E CONDIÇÕES GERAIS DE PARAPENTE

AS MEDIDAS DAS LINHAS SÃO REALIZADAS COM UM APARELHO DE MEDIÇÕES DIGITAL A LASER, PARA UMA MAIOR EFICÁCIA NAS MEDIÇÕES, SE ESTAS NÃO ESTIVEREM EM CONFORMIDADE COM O MAPA PADRÃO DE LINHAS, MODELOS E TAMANHOS, FORNECIDOS PELO FABRICANTE, REALIZAREMOS AJUSTES PARA MANTERMOS A SIMETRIA DE AMBOS OS LADOS, ALGUMAS APRESENTARAM POUCAS DIFERENÇAS, ULTRAPASSANDO A TOLERÂNCIA DE 10 mm, NECESSITANDO DE LOOPING PARA CORREÇÕES/SIMETRIAS DAS MESMAS, TODAS AS LINHAS FORAM MEDIDAS DIGITALMENTE, E APÓS CORREÇÕES ENCONTRAM SE DENTRO DOS PADRÕES ESTIPULADOS PELA TABELA DO FABRICANTE.

TRIM: SIM

SL: 00 mm

AS: 8 a 12 mm

TL: 10 a 14 mm

AS+: 12 a 14mm

PH: 15 a 20 mm

PH+: 20 a 25 mm

Linha do freio, aliviada em 00mm para simetria.

OBSERVAÇÕES GERAIS

Data da emissão do laudo: 17 de setembro de 2025; válido por um ano ou 100 horas, conforme normas do fabricante.

Realizado por: Francisco Adilson Costa Ribeiro

Os dados transmitidos neste formulário serão tratados sob a égide da Lei 13.709/2018
(Lei Geral de Proteção de Dados).

Lacre de revisão: 0007842

Site: www.autorizadoparapente.com.br **e-mail:** contato@autorizadoparapente.com.br

DESCONSidere ESSE LAUDO APÓS QUALQUER TIPO DE INCIDENTE OU ACIDENTE, DEVENDO SER REALIZADO OUTRA INSPEÇÃO NO EQUIPAMENTO.

Parabéns por enviar seu equipamento para revisão revise-o no prazo recomendado no manual do fabricante, pedimos que infle sua vela e confira sempre seus equipamentos após sair da autorizada, um piloto consciente preza sempre pela segurança.

Voar viajar e fazer amigos!

