

LAUDO TÉCNICO DE MEDIÇÃO E CONDIÇÕES GERAIS DE PARAPENTE



Telefone: 21 3337 8016
Celular: (WhatsApp) 21 9710104077
E-mail: contato@autorizadadoparapente.com.br
Rua Imack do Amaral Nº 02 Santíssimo.
Campo Grande - Rio de Janeiro
CEP 23093-300

www.autorizadadoparapente.com.br

REVISÃO SIMPLES () ATÉ 20 DIAS PARA ENTREGA / REVISÃO COMPLETA (X) ATÉ 30 DIAS PARA ENTREGA

DADOS DO PROPRIETÁRIO

NOME: JOSÉ MARCELO RIGUEIRA TODOROF	
TELEFONE: (24) 98799.9658	
E-MAIL: jmrtodorof@gmail.com	
ENDEREÇO: RUA MANOEL PETRÓPOLIS RJ.	
DADOS DO EQUIPAMENTO	
FABRICANTE: SOL PARAGLIDERS	
TIPO/MODELO: KUAT 2 SIZE 41	
ANO: 2017	
Nº DE SÉRIE: 20052	
TAMANHO: 140 a 220 KG.	
COR: AMARELO, AZUL, BRANCO E PRETO.	
DATA DE INSPEÇÃO: 31/10/2025	PROXIMA INSPEÇÃO: 31/10/2026 OU APÓS 100 HORAS

RESISTÊNCIA DO TECIDO (BETSOMETER)	EXTRADORSO	GRAMAS	INTRADORSO	GRAMAS	RESULTADO
	ESQUERDO	800	ESQUERDO	600	OK
	CENTRO	800	CENTRO	600	OK
	DIREITO	800	DIREITO	600	OK

VERIFICAÇÃO DE RESISTÊNCIA DOS TECIDOS APROVADO

OBS: Os demais testes somente serão realizados quando os resultados dos testes de resistências dos tecidos forem aprovados, valores mínimos toleráveis 400 a 800 kgf de acordo com a gramatura.

POROSIDADE EXTRADORSO POROTEST SKF	ESQUERDO	P.E	CENTRO	P.E	DIREITO	MÉDIA
	71 s	121 s	330 s	141 s	111 s	154.8 s

TABELA DE REFERÊNCIA SKF TECIDO SOL PARAGLIDERS	
>120 s	EXCELENTE
61 – 120 s	BOM
21 – 60 s	MÉDIO
06 – 20 s	FRACO VOÁVEL
0 – 5 s	INAPROPRIADO

LAUDO TÉCNICO DE MEDIÇÃO E CONDIÇÕES GERAIS DE PARAPENTE

PONTOS PARA MEDIÇÃO DE POROSIDADE

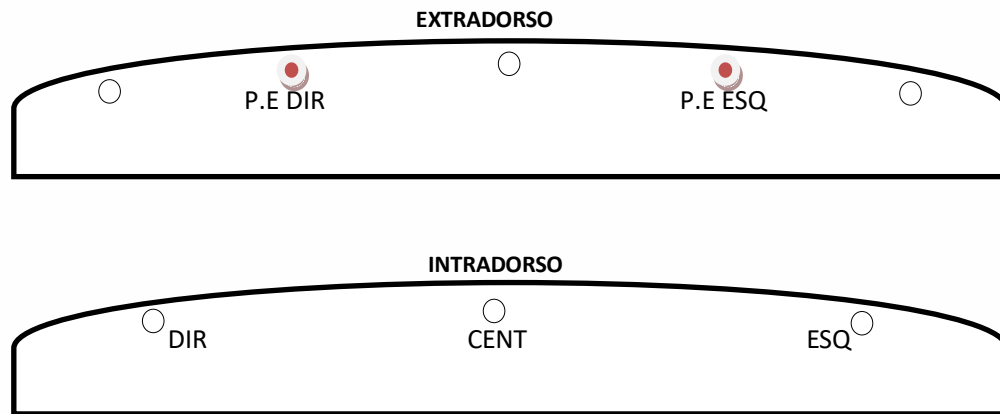

A POROSIDADE DO TECIDO É MEDIDA EM SEGUNDOS, QUANTO MAIOR O TEMPO REGISTRADO PELO APARELHO, MENOS AR ESTÁ PASSANDO PELO TECIDO, REPRESENTANDO A MELHOR SITUAÇÃO DO MATERIAL, O TESTE É REALIZADO EM 05 PONTOS NA PARTE DO EXTRADORSO DO PARAPENTE, INICIANDO SEMPRE PELO CENTRO DO VELAME ATÉ AS EXTREMIDADES, P.E (SÃO DOIS PONTOS EXTRAS DE MEDIÇÕES NO EXTRADORSO PARTES CENTRAIS) LEMBRANDO QUE O MAIOR DESGASTE OCORRE NA REGIÃO CENTRAL DO PARAPENTE.

INSPEÇÃO VISUAL	POSITIVO/NEGATIVO	OBSERVAÇÕES	REPAROS REALIZADOS
EXTRADORSO	POSITIVO	OK	-
INTRADORSO	POSITIVO	OK	-
BORDO DE ATAQUE	POSITIVO	Ok	-
BORDO DE FUGA	POSITIVO	Ok	-
PERFIL INTERNO	POSITIVO	Ok	-
BANDAS DIAGONAIS	POSITIVO	Ok	-
ANCORAGENS	POSITIVO	Ok	-
ROLDANAS	POSITIVO	OK	LUBRIFICADAS
ORINGS	POSITIVO	OK	OK
OBSERVAÇÕES EXTRAS	-	-	REALIZADA A LIMPEZA INTERNA PARA RETIRADA DE RESÍDUOS.



LAUDO TÉCNICO DE MEDIÇÃO E CONDIÇÕES GERAIS DE PARAPENTE

AVALIAÇÃO DO ESTADO GERAL DOS TIRANTES (POS/NEG)			
FITAS	POSITIVO	X	OK
ROLDANAS	POSITIVO	X	OK
COSTURAS	POSITIVO	X	OK
SISTEMA DE ACELERAÇÃO	POSITIVO	X	OK
MAGNETO	POSITIVO	X	OK

LINHAS APRESENTARAM PROBLEMAS VISUAIS? SIM () NÃO (X)	
CÓDIGO	OBSERVAÇÕES
	TODAS AS LINHAS FORAM VERIFICADAS INDIVIDUALMENTE. ESTÃO EM BOAS CONDIÇÕES.

VERIFICAÇÃO DE LINHAS E TIRANTES

OS TESTES DE CARGAS DE RUPTURAS DE LINHAS SÓ SÃO REALIZADOS COM AUTORIZAÇÃO DO CLIENTE, EM REVISÕES COMPLETAS E EM EQUIPAMENTOS COM MAIS DE 3 ANOS DE FABRICAÇÃO, POIS AS LINHAS PRINCIPAL E SUPERIOR A SEREM TESTADAS DEVERÃO SER SUBSTITUÍDAS, E O VALOR DESTAS “NÃO ESTÃO INCLUSAS NA REVISÃO”

TESTE DE CARGA DE LINHAS REALIZADO? SIM () NÃO (X)					
	LINHA	MATERIAL/TIPO	RESISTÊNCIA MÍN.	CARGA DE RUPTURA	RESULTADO OU OBSERVAÇÕES
1ª LINHA	AR1				
2ª LINHA	B1				
3ª LINHA					
OBS: REALIZAR TESTE DE RUPTURA DE LINHA NA PRÓXIMA REVISÃO.					

MEDIDAS DOS TIRANTES/RISES		
	DIREITO	ESQUERDO
A	360 mm	360 mm
A1	360 mm	360 mm
B	362 mm	360 mm
C	360 mm	362 mm
DIFERENÇA MÁXIMA TOLERADA DE AMBOS OS LADOS		
	30 mm	30 mm



LAUDO TÉCNICO DE MEDIÇÃO E CONDIÇÕES GERAIS DE PARAPENTE

SIMETRIA MEDIDA DAS LINHAS TRIMAGEM E CORREÇÕES.

Nome: JOSÉ MARCELO Tel.: (21) 98799.9658 Data Entd.: 28/10/25 Data Saída: 31/10/25
 Marca: SOL PARAGLIDERS Mod: KUAT 2 SIZE 41 Ano Fab.: 2017 Nº Série: 20052

LAUDO TÉCNICO DE INSPEÇÃO - Trimagem

Linha	Manual	T. Dir.	Difer.	T. Esq.	Difer.	Simet	Loop
A1	7998	7943	-55	7942	-56	-1	SL
A2	8193	8137	-56	8144	-49	7	SL
A3	8395	8338	-57	8377	-38	-1	SL
A4	8473	8435	-38	8437	-36	2	SL
A5	8564	8522	-42	8530	-34	8	SL
A6	8672	8633	-39	8638	-34	5	SL
A7	8704	8665	-39	8662	-42	-3	SL
A8	8683	8623	-40	8623	-40	0	SL
A9	8675	8639	-36	8638	-37	-1	SL
A10	8745	8708	-37	8707	-38	-1	SL
A11	8772	8729	-43	8725	-37	6	SL
A12	8733	8692	-41	8700	-33	8	SL
A13	8766	8715	-41	8721	-35	6	SL
A14	8839	8797	-42	8807	-32	10	SL
A15							
A16							
A17							
A18							
A19							
A20							

Linha	Manual	T. Dir.	Difer.	T. Esq.	Difer.	Simet	Loop
C1	8030	7979	-40	7977	-53	7	SL
C2	8178	8118	-40	8128	-50	10	SL
C3	8386	8331	-55	8333	-33	-2	SL
C4	8474	8441	-33	8442	-32	1	SL
C5	8563	8525	-38	8530	-33	5	SL
C6	8666	8629	-37	8634	-32	5	SL
C7	8689	8650	-39	8650	-39	0	SL
C8	8649	8611	-38	8609	-40	-2	SL
C9	8682	8622	-40	8623	-39	1	SL
C10	8731	8692	-39	8691	-40	-1	SL
C11	8768	8716	-42	8717	-41	1	SL
C12	8720	8677	-43	8683	-37	6	SL
C13	8743	8701	-42	8709	-43	-1	SL
C14	8827	8783	-44	8787	-40	4	SL
C15							
C16							
C17							
C18							
C19							
C20							

Linha	Manual	T. Dir.	Difer.	T. Esq.	Difer.	Simet	Loop
BK1	8540	8445	-95	8434	-106	-11	
BK2	8545	8464	-81	8454	-91	-10	
BK3	8556	8475	-81	8464	-92	-11	
BK4	8607	8526	-81	8517	-90	-9	
BK5	8653	8567	-86	8557	-96	-10	
BK6	8667	8579	-88	8572	-95	-7	
BK7	8827	8738	-89	8733	-94	-5	
BK8	8852	8763	-89	8756	-96	-7	
BK9	8906	8818	-88	8809	-97	-9	
BK10	9117	9020	-97	9017	-100	-3	
BK11	9428	9329	-99	9329	-99	0	
BK12							
BK13							
BK14							
BK15							
BK16							
BK17							
BK18							
BK19							
BK20							

Medida Tirante					
A	A1	B	C	D	BK
Tirante Direito					
360	360	362	360		
Tirante esquerdo					
360	360	360	362		

Renover Tirante

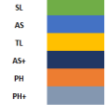

LAUDO TÉCNICO DE MEDIÇÃO E CONDIÇÕES GERAIS DE PARAPENTE



Visualização Gráfica da Simetria

Abrir

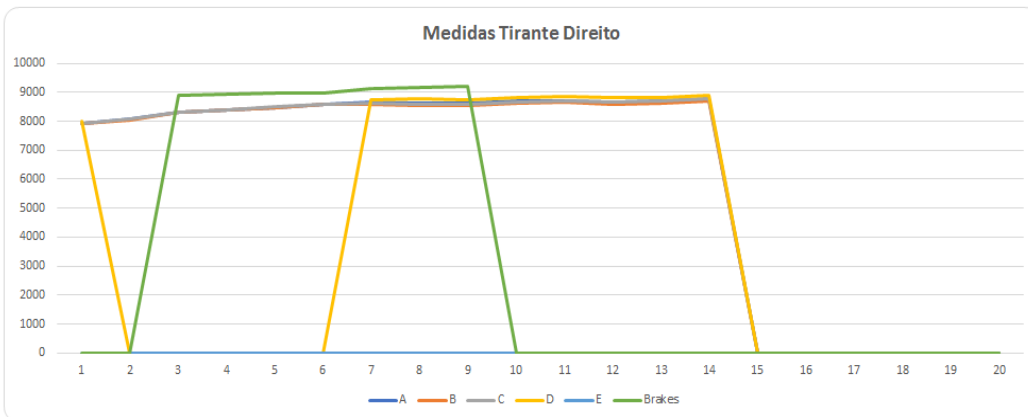
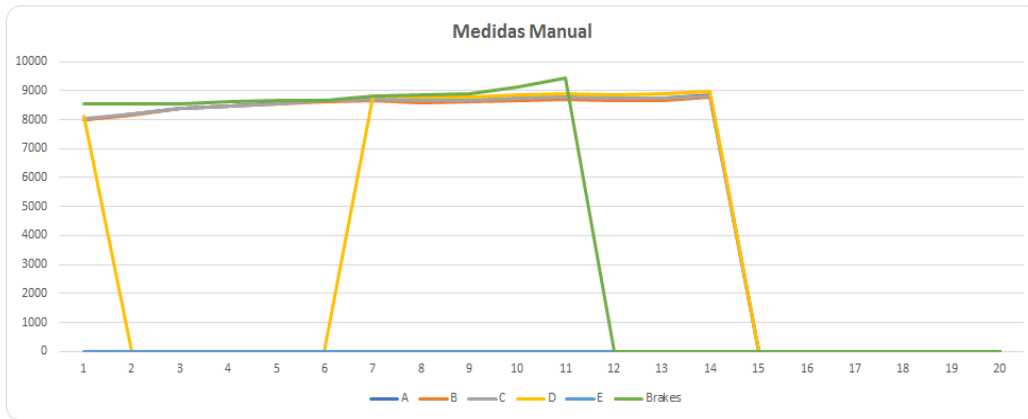

Abrir

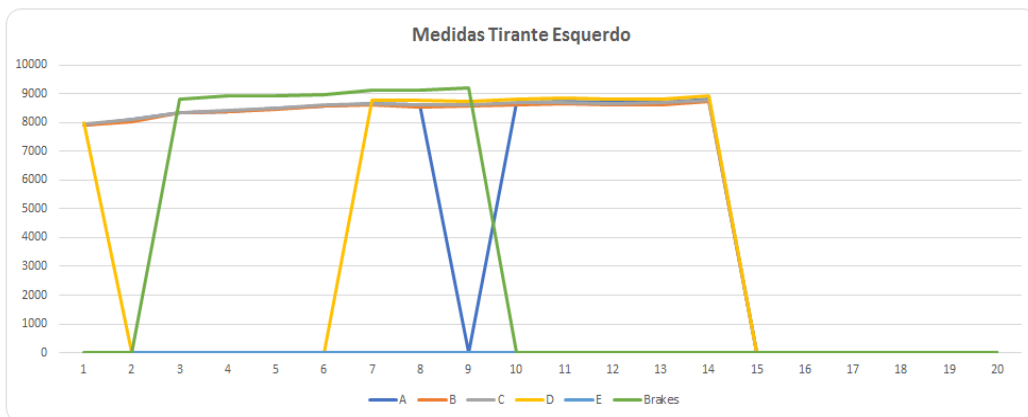

LAUDO TÉCNICO DE MEDIÇÃO E CONDIÇÕES GERAIS DE PARAPENTE

AS MEDIDAS DAS LINHAS SÃO REALIZADAS COM UM APARELHO DE MEDIÇÕES DIGITAL A LASER, PARA UMA MAIOR EFICÁCIA NAS MEDIÇÕES, SE ESTAS NÃO ESTIVEREM EM CONFORMIDADE COM O MAPA PADRÃO DE LINHAS, MODELOS E TAMANHOS, FORNECIDOS PELO FABRICANTE, REALIZAREMOS AJUSTES PARA MANTERMOS A SIMETRIA DE AMBOS OS LADOS, ALGUMAS APRESENTARAM POUCAS DIFERENÇAS, NÃO ULTRAPASSANDO A TOLERÂNCIA DE 10 mm, NÃO NECESSITANDO DE LOOPING PARA CORREÇÕES/SIMETRIAS DAS MESMAS, TODAS AS LINHAS FORAM MEDIDAS DIGITALMENTE, E ENCONTRAM SE DENTRO DOS PADRÕES ESTIPULADOS PELA TABELA DO FABRICANTE.

TRIM: NÃO

SL: 00 mm

AS: 8 a 12 mm

TL: 10 a 14 mm

AS+: 12 a 14mm

PH: 15 a 20 mm

PH+: 20 a 25 mm

Linha do freio lado, aliviada em 00mm para simetrias.

OBSERVAÇÕES GERAIS

Data da emissão do laudo: 31 de outubro de 2025; válido por um ano ou 100 horas, conforme normas do fabricante.

Realizado por: Francisco Adilson Costa Ribeiro

Os dados transmitidos neste formulário serão tratados sob a égide da Lei 13.709/2018
(Lei Geral de Proteção de Dados).

Lacre de revisão: 0007869

Site: www.autorizadoparapente.com.br **e-mail:** contato@autorizadoparapente.com.br

DESCONSidere ESSE LAUDO APÓS QUALQUER TIPO DE INCIDENTE OU ACIDENTE, DEVENDO SER REALIZADO OUTRA INSPEÇÃO NO EQUIPAMENTO.

Parabéns por enviar seu equipamento para revisão revise- o no prazo recomendado no manual do fabricante, pedimos que infle sua vela e confira sempre seus equipamentos após sair da autorizada, um piloto consciente preza sempre pela segurança.

Voar viajar e fazer amigos!

