

# LAUDO TÉCNICO DE MEDIÇÃO E CONDIÇÕES GERAIS DE PARAPENTE



Telefone: 21 3337 8016  
Celular: (WhatsApp) 21 9710104077  
E-mail: contato@autorizadodoparapente.com.br  
Rua Irnack do Amaral N° 02 Santíssimo.  
Campo Grande - Rio de Janeiro  
CEP 23093-300

[www.autorizadodoparapente.com.br](http://www.autorizadodoparapente.com.br)

REVISÃO SIMPLES ( ) ATÉ 20 DIAS PARA ENTREGA / REVISÃO COMPLETA ( X ) ATÉ 30 DIAS PARA ENTREGA

## DADOS DO PROPRIETÁRIO

**NOME:** WAGNER VERGAÇAS

**TELEFONE:** (21) 99197.7095

**E-MAIL:** wergaças@gmail.com

**ENDEREÇO:** RUA MANOEL CUNHA RJ

## DADOS DO EQUIPAMENTO

**FABRICANTE:** NIVIUK PARAGLIDER

**TIPO/MODELO:** TAKOO 4

**ANO:** XXXX

**Nº DE SÉRIE:** 01352483

**TAMANHO:** 120 a 220 kg

**CORES:** AZUL, LARANJA, PRETO E VERDE.

**DATA DE INSPEÇÃO:** 07/01/2026

**PROXIMA INSPEÇÃO:** 07/01/2027 OU APÓS 100 HORAS

RESISTÊNCIA DO TECIDO (BETSOMETER)	EXTRADORSO	(800 Gr)	INTRADORSO	(600 Gr)	RESULTADO
	ESQUERDO	800	ESQUERDO	600	OK
	CENTRO	800	CENTRO	600	OK
	DIREITO	800	DIREITO	600	OK

## VERIFICAÇÃO DE RESISTÊNCIA DOS TECIDOS APROVADO

**OBS:** Os demais testes somente serão realizados quando os resultados dos testes de resistências dos tecidos forem aprovados, valores mínimos toleráveis 400 a 600gr de acordo com a gramatura.

POROSIDADE EXTRADORSO POROTEST SKF	ESQUERDO	P.E	CENTRO	P.E	DIREITO
	495 s	798 s	488 s	740 s	692 s

TABELA DE REFERÊNCIA SKF	
>200 s	EXCELENTE
70 – 200 s	BOM
25 – 70 s	MÉDIO
18 – 25 s	FRACO
<18 s	INAPROPRIADO

# LAUDO TÉCNICO DE MEDIÇÃO E CONDIÇÕES GERAIS DE PARAPENTE

A POROSIDADE DO TECIDO É MEDIDA EM SEGUNDOS, QUANTO MAIOR O TEMPO REGISTRADO PELO APARELHO, MENOS AR ESTÁ PASSANDO PELO TECIDO, REPRESENTANDO A MELHOR SITUAÇÃO DO MATERIAL, O TESTE É REALIZADO EM 05 PONTOS NA PARTE DO EXTRADORSO DO PARAPENTE, INICIANDO SEMPRE PELO CENTRO DO VELAME ATÉ AS EXTREMIDADES, **P.E** (SÃO DOIS PONTOS EXTRAS DE MEDIÇÕES NO EXTRADORSO PARTES CENTRAIS INFERIORES) LEMBRANDO QUE O MAIOR DESGASTE OCORRE NA REGIÃO CENTRAL DO PARAPENTE.

## PONTOS PARA MEDIÇÃO DE POROSIDADE

### EXTRADORSO

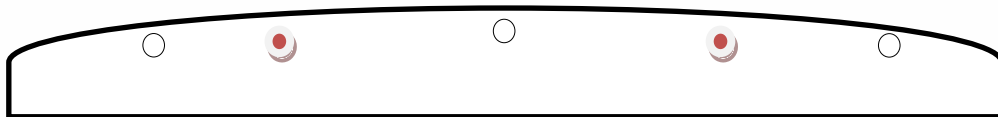

### INTRADORSO



INSPEÇÃO VISUAL	POSITIVO/NEGATIVO	OBSERVAÇÕES	REPAROS REALIZADOS
EXTRADORSO	POSITIVO	OK	-
INTRADORSO	POSITIVO	OK	-
BORDO DE ATAQUE	POSITIVO	Ok	-
BORDO DE FUGA	POSITIVO	OK	-
PERFIL INTERNO	POSITIVO	Ok	-
BANDAS DIAGONAIS	POSITIVO	Ok	-
ANCORAGENS	POSITIVO	Ok	-
ROLDANAS	POSITIVO	OK	LUBRIFICADAS
ORINGS	POSITIVO	AUSENTES	08 ANÉIS INSTALADOS
OBSERVAÇÕES EXTRAS	-	-	REALIZADA A LIMPEZA INTERNA PARA RETIRADA DE RESÍDUOS.



# LAUDO TÉCNICO DE MEDIÇÃO E CONDIÇÕES GERAIS DE PARAPENTE

LINHAS APRESENTARAM PROBLEMAS VISUAIS? SIM ( ) NÃO ( X )	
CÓDIGO	OBSERVAÇÕES
	TODAS AS LINHAS FORAM VERIFICADAS INDIVIDUALMENTE. ESTÃO EM BOAS CONDIÇÕES VISUAIS.

**VERIFICAÇÃO DE LINHAS E TIRANTES**

O TESTE DE CARGA DE RUPTURA DE LINHAS SÓ É REALIZADO COM AUTORIZAÇÃO DO CLIENTE, EM REVISÕES COMPLETAS E EM EQUIPAMENTOS COM MAIS DE 3 ANOS DE FABRICAÇÃO, POIS A LINHA PRINCIPAL A SER TESTADA DEVERÁ SER SUBSTITUÍDA, E O VALOR DESTA “NÃO ESTÁ INCLUSA NA REVISÃO”

TESTE DE CARGA DE LINHAS REALIZADO? SIM ( ) NÃO ( X )					
	LINHA	MATERIAL/TIPO	RESISTÊNCIA MÍN.	CARGA DE RUPTURA	RESULTADO OU OBSERVAÇÕES
1ª LINHA	AR1				
2ª LINHA	B1				
3ª LINHA					

OBS: REALIZAR TESTES DE RUPTURAS DE LINHAS NA PRÓXIMA REVISÃO.

MEDIDAS DOS TIRANTES/RISES		
	DIREITO	ESQUERDO
A	350 mm	350 mm
B	350 mm	350 mm
C	350 mm	350 mm
D	350 mm	350 mm
<b>DIFERENÇA MÁXIMA TOLERADA DE AMBOS OS LADOS</b>		
	30 mm	30 mm

AVALIAÇÃO DO ESTADO GERAL DOS TIRANTES (POS/NEG)			
FITAS	POSITIVO	X	OK
ROLDANAS	POSITIVO	X	OK
COSTURAS	POSITIVO	X	OK
SISTEMA DE ACELERAÇÃO	POSITIVO	X	OK
MAGNETO	POSITIVO	X	OK



# LAUDO TÉCNICO DE MEDIÇÃO E CONDIÇÕES GERAIS DE PARAPENTE

## SIMETRIAS MEDIDAS DAS LINHAS TRIMAGEM E CORREÇÕES.

Nome: WAGNER VERGASAS    Tel.: (21) 99197.7095    Data Entd.: 05/01/26    Data Saída: 07/01/26  
 Marca: NIVIUK PARAGLIDER    Mod: TAKOO 4 SIZE 42    Ano Fab.: XXXX    Nº Série: 01352483

### LAUDO TÉCNICO DE INSPEÇÃO - Trimagem

Linha	Manual	T. Dir.	Difer.	T. Esq.	Difer.	Simet	Loop
A1	8887	8881	-26	8857	-90	-4	SL
A2	8842	8820	-22	8813	-29	-7	SL
A3	8807	8785	-22	8776	-31	-9	SL
A4	8821	8797	-24	8793	-28	-4	SL
A5	8778	8742	-36	8740	-38	-2	SL
A6	8727	8694	-33	8695	-32	1	SL
A7	8676	8640	-36	8646	-30	6	SL
A8	8684	8650	-34	8644	-40	-6	SL
A9	8582	8557	-25	8562	-20	5	SL
A10	8448	8421	-27	8428	-20	7	SL
A11	8355	8328	-27	8326	-29	-2	SL
A12	8246	8214	-32	8218	-28	4	SL
A13	8240	8209	-31	8212	-28	3	SL
A14	7911	7883	-28	7882	-29	-1	SL
A15	7827	7804	-23	7800	-27	-4	SL
A16							
A17							
A18							
A19							
A20							

Linha	Manual	T. Dir.	Difer.	T. Esq.	Difer.	Simet	Loop
C1	8942	8799	-43	8854	-58	5	SL
C2	8766	8723	-43	8729	-37	6	SL
C3	8736	8695	-41	8704	-32	9	SL
C4	8784	8743	-41	8749	-35	6	SL
C5	8875	8832	-43	8842	-33	10	SL
C6	8762	8718	-44	8726	-36	8	SL
C7	8632	8591	-41	8597	-35	6	SL
C8	8626	8586	-40	8589	-37	3	SL
C9	8521	8476	-45	8479	-42	3	SL
C10	8452	8409	-43	8416	-36	7	SL
C11	8436	8390	-46	8392	-44	2	SL
C12	8449	8402	-47	8405	-44	3	SL
C13	8582						
C14	7928	7896	-32	7898	-30	2	SL
C15	7905	7876	-29	7874	-31	-2	SL
C16							
C17							
C18							
C19							
C20							

Linha	Manual	T. Dir.	Difer.	T. Esq.	Difer.	Simet	Loop
E1	9051	9022	-29	9023	-28	1	SL
E2	8967	8942	-25	8935	-32	-7	SL
E3	8932	8909	-23	8905	-27	-4	SL
E4	8983	8962	-21	8954	-29	-8	SL
E5	9043	9003	-42	8998	-45	-3	SL
E6	8919	8877	-42	8877	-42	0	SL
E7	8777	8737	-40	8738	-39	1	SL
E8	8773	8736	-37	8734	-39	-2	SL
E9	8654	8610	-44	8616	-38	6	SL
E10	8589	8550	-39	8549	-40	-1	SL
E11							
E12							
E13							
E14							
E15							
E16							
E17							
E18							
E19							
E20							

Medida Tirante					
A	B	C	D	E	BK
Tirante Direito					
350	350	350	350		SIM
Tirante Esquerdo					
350	350	350	350		SIM

Remove Tirante

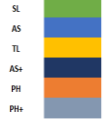

# LAUDO TÉCNICO DE MEDIÇÃO E CONDIÇÕES GERAIS DE PARAPENTE



## Visualização Gráfica da Simetria

Abrir

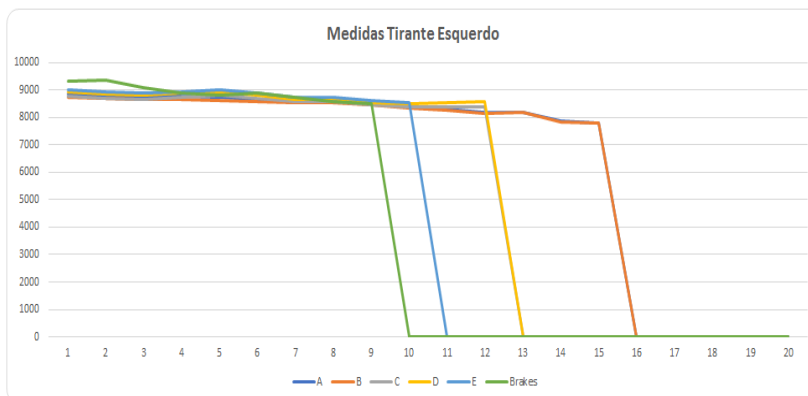
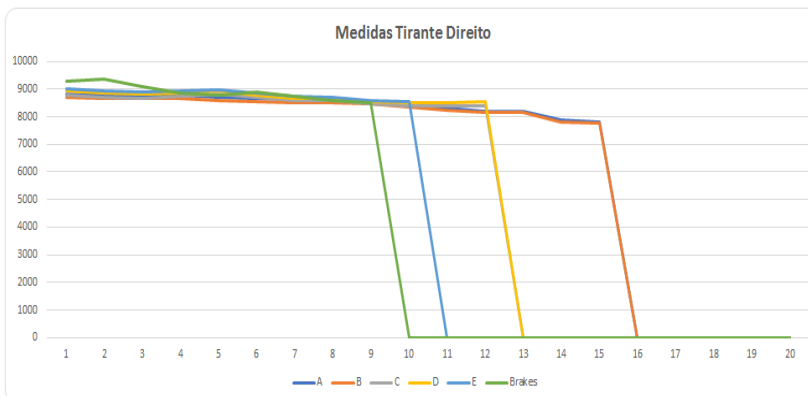
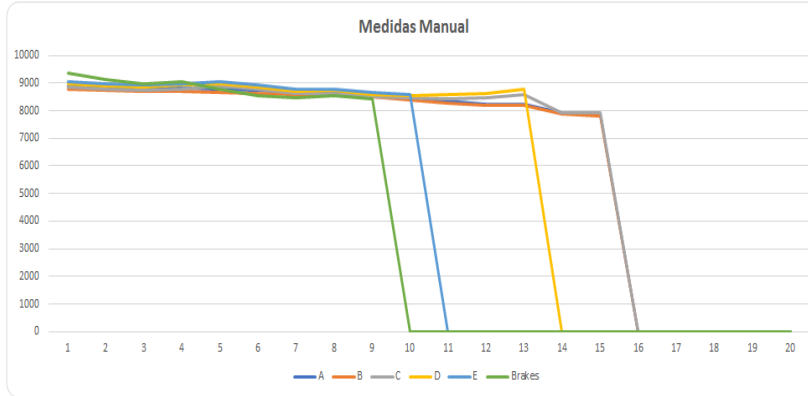

Abrir



# LAUDO TÉCNICO DE MEDIÇÃO E CONDIÇÕES GERAIS DE PARAPENTE

AS MEDIDAS DAS LINHAS SÃO REALIZADAS COM UM APARELHO DE MEDIÇÕES DIGITAL A LASER, PARA UMA MAIOR EFICÁCIA NAS MEDIÇÕES, SE ESTAS NÃO ESTIVEREM EM CONFORMIDADE COM O MAPA PADRÃO DE LINHAS, MODELOS E TAMANHOS, FORNECIDOS PELO FABRICANTE, REALIZAREMOS AJUSTES PARA MANTERMOS A SIMETRIA DE AMBOS OS LADOS, ALGUMAS APRESENTARAM POUCAS DIFERENÇAS, ULTRAPASSANDO A TOLERÂNCIA DE 10 mm, NECESSITANDO DE LOOPING PARA CORREÇÕES/SIMETRIAS DAS MESMAS, TODAS AS LINHAS FORAM MEDIDAS DIGITALMENTE, E APÓS CORREÇÕES ENCONTRAM SE DENTRO DOS PADRÕES ESTIPULADOS PELA TABELA DO FABRICANTE.

TRIM: NÃO  
SL: 00 mm  
AS: 8 a 12 mm  
TL: 10 a 14 mm  
AS+: 12 a 14mm  
PH: 15 a 20 mm  
PH+: 20 a 25 mm  
Linhas do freios simétricas.

## OBSERVAÇÕES GERAIS

**Data da emissão do laudo:** 07 de janeiro 2026; válido por um ano ou 100 horas, conforme normas do fabricante.

**Realizado por:** Francisco Adilson Costa Ribeiro

Os dados transmitidos neste formulário serão tratados sob a égide da Lei 13.709/2018  
(Lei Geral de Proteção de Dados).

Lacre de revisão: 0009300

Site: [www.autorizadoparapente.com.br](http://www.autorizadoparapente.com.br) e-mail: [contato@autorizadoparapente.com.br](mailto:contato@autorizadoparapente.com.br)

**DESCONSIDERE ESSE LAUDO APÓS QUALQUER TIPO DE INCIDENTE OU ACIDENTE, DEVENDO SER REALIZADO OUTRA INSPEÇÃO NO EQUIPAMENTO.**

Parabéns por enviar seu equipamento para revisão revise- o no prazo recomendado no manual do fabricante, pedimos que infle sua vela e confira sempre seus equipamentos após sair da autorizada, um piloto consciente preza sempre pela segurança.

Voar viajar e fazer amigos!

