

# LAUDO TÉCNICO DE MEDIÇÃO E CONDIÇÕES GERAIS DE PARAPENTE



Telefone: 21 3337 8016  
Celular: (WhatsApp) 21 9710104077  
E-mail: contato@autorizadodoparapente.com.br  
Rua Irnack do Amaral N° 02 Santíssimo.  
Campo Grande - Rio de Janeiro  
CEP 23093-300

[www.autorizadodoparapente.com.br](http://www.autorizadodoparapente.com.br)

REVISÃO SIMPLES ( ) ATÉ 20 DIAS PARA ENTREGA / REVISÃO COMPLETA ( X ) ATÉ 30 DIAS PARA ENTREGA

## DADOS DO PROPRIETÁRIO

**NOME:** GILSIMAR CRISTIANO DOS REIS

**TELEFONE:** (22) 99966.1655

**E-MAIL:** gilvoador@gmail.com

**ENDEREÇO:** RUA FAIRDES MARIA PEDROSA; SAQUAREMA RJ.

## DADOS DO EQUIPAMENTO

**FABRICANTE:** NIVIUK PARAGLIDER

**TIPO/MODELO:** TAKOO 4 SIZE 42

**ANO:** 2019

**Nº DE SÉRIE:** 01352370

**TAMANHO:** 120 a 220 kg

**CORES:** AZUL, VERMELHO, PRETO E BRANCO.

**DATA DE INSPEÇÃO:** 04/02/2026

**PROXIMA INSPEÇÃO:** 04/02/2027 OU APÓS 100 HORAS

RESISTÊNCIA DO TECIDO (BETSOMETER)	EXTRADORSO	(800 Gr)	INTRADORSO	(600 Gr)	RESULTADO
	ESQUERDO	800	ESQUERDO	600	OK
	CENTRO	800	CENTRO	600	OK
	DIREITO	800	DIREITO	600	OK

## VERIFICAÇÃO DE RESISTÊNCIA DOS TECIDOS APROVADO

**OBS:** Os demais testes somente serão realizados quando os resultados dos testes de resistências dos tecidos forem aprovados, valores mínimos toleráveis 400 a 600gr de acordo com a gramatura.

POROSIDADE EXTRADORSO POROTEST SKF	ESQUERDO	P.E	CENTRO	P.E	DIREITO
	204 s	62 s	115 s	108 s	155 s

TABELA DE REFERÊNCIA SKF	
>200 s	EXCELENTE
70 – 200 s	BOM
25 – 70 s	MÉDIO
18 – 25 s	FRACO
<18 s	INAPROPRIADO

# LAUDO TÉCNICO DE MEDIÇÃO E CONDIÇÕES GERAIS DE PARAPENTE

A POROSIDADE DO TECIDO É MEDIDA EM SEGUNDOS, QUANTO MAIOR O TEMPO REGISTRADO PELO APARELHO, MENOS AR ESTÁ PASSANDO PELO TECIDO, REPRESENTANDO A MELHOR SITUAÇÃO DO MATERIAL, O TESTE É REALIZADO EM 05 PONTOS NA PARTE DO EXTRADORSO DO PARAPENTE, INICIANDO SEMPRE PELO CENTRO DO VELAME ATÉ AS EXTREMIDADES, **P.E** (SÃO DOIS PONTOS EXTRAS DE MEDIÇÕES NO EXTRADORSO PARTES CENTRAIS INFERIORES) LEMBRANDO QUE O MAIOR DESGASTE OCORRE NA REGIÃO CENTRAL DO PARAPENTE.

## PONTOS PARA MEDIÇÃO DE POROSIDADE

### EXTRADORSO

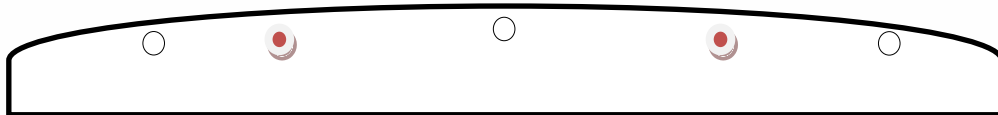

### INTRADORSO



INSPEÇÃO VISUAL	POSITIVO/NEGATIVO	OBSERVAÇÕES	REPAROS REALIZADOS
EXTRADORSO	POSITIVO	OK	-
INTRADORSO	POSITIVO	OK	-
BORDO DE ATAQUE	POSITIVO	Ok	-
BORDO DE FUGA	POSITIVO	REPUXADO	REPARADO
PERFIL INTERNO	POSITIVO	Ok	-
BANDAS DIAGONAIS	POSITIVO	Ok	-
ANCORAGENS	POSITIVO	Ok	-
ROLDANAS	POSITIVO	OK	LUBRIFICADAS
ORINGS	POSITIVO	OK	-
OBSERVAÇÕES EXTRAS	-	-	REALIZADA A LIMPEZA INTERNA PARA RETIRADA DE RESÍDUOS.



# LAUDO TÉCNICO DE MEDIÇÃO E CONDIÇÕES GERAIS DE PARAPENTE

LINHAS APRESENTARAM PROBLEMAS VISUAIS? SIM ( ) NÃO ( X )	
CÓDIGO	OBSERVAÇÕES
	TODAS AS LINHAS FORAM VERIFICADAS INDIVIDUALMENTE. ESTÃO EM BOAS CONDIÇÕES VISUAIS.

**VERIFICAÇÃO DE LINHAS E TIRANTES**

O TESTE DE CARGA DE RUPTURA DE LINHAS SÓ É REALIZADO COM AUTORIZAÇÃO DO CLIENTE, EM REVISÕES COMPLETAS E EM EQUIPAMENTOS COM MAIS DE 3 ANOS DE FABRICAÇÃO, POIS A LINHA PRINCIPAL A SER TESTADA DEVERÁ SER SUBSTITUÍDA, E O VALOR DESTA “NÃO ESTÁ INCLUSA NA REVISÃO”

TESTE DE CARGA DE LINHAS REALIZADO? SIM ( ) NÃO ( X )					
	LINHA	MATERIAL/TIPO	RESISTÊNCIA MÍN.	CARGA DE RUPTURA	RESULTADO OU OBSERVAÇÕES
1ª LINHA	AR1				
2ª LINHA	B1				
3ª LINHA					

OBS: REALIZAR TESTES DE RUPTURAS DE LINHAS NA PRÓXIMA REVISÃO.

MEDIDAS DOS TIRANTES/RISES		
	DIREITO	ESQUERDO
A	350 mm	350 mm
B	350 mm	349 mm
C	350 mm	350 mm
D	350 mm	350 mm
<b>DIFERENÇA MÁXIMA TOLERADA DE AMBOS OS LADOS</b>		
	30 mm	30 mm

AVALIAÇÃO DO ESTADO GERAL DOS TIRANTES (POS/NEG)			
FITAS	POSITIVO	X	OK
ROLDANAS	POSITIVO	X	OK
COSTURAS	POSITIVO	X	OK
SISTEMA DE ACELERAÇÃO	POSITIVO	X	OK
MAGNETO	POSITIVO	X	OK



# LAUDO TÉCNICO DE MEDIÇÃO E CONDIÇÕES GERAIS DE PARAPENTE

## SIMETRIAS MEDIDAS DAS LINHAS TRIMAGEM E CORREÇÕES.

Nome: GILSIMAR	Tel.: (22) 99966.1655	Data Entd.: 29/01/26	Data Saída: 05/02/26
Marca: NIVIUX PARAGLIDERS	Mod: TAKOO 4 SIZE 42	Ano Fab.: 2019	Nº Série: 01352370

Medida Tirante					
A	B	C	D	E	BK
Tirante Direito					
350	350	350			SIM
Tirante Esquerdo					
350	350	350			SIM

### LAUDO TÉCNICO DE INSPEÇÃO - Trimagem

Linha	Manual	T. Dir.	Difer.	T. Esq.	Difer.	Simet	Loop
A1	8887	8889	-78	8812	-75	3	SL
A2	8842	8789	-73	8724	-68	5	SL
A3	8807	8733	-74	8734	-73	1	SL
A4	8821	8751	-70	8742	-79	-9	SL
A5	8778	8691	-85	8703	-75	10	SL
A6	8727	8647	-80	8650	-77	3	SL
A7	8676	8598	-78	8597	-79	-1	SL
A8	8684	8610	-74	8602	-82	-8	SL
A9	8582	8512	-70	8516	-66	4	SL
A10	8448	8376	-72	8372	-76	-4	SL
A11	8355	8279	-76	8281	-74	2	SL
A12	8246	8179	-76	8172	-74	2	SL
A13	8240	8152	-78	8164	-76	2	SL
A14	7911	7846	-65	7849	-62	3	SL
A15	7827	7767	-60	7770	-57	3	SL
A16							
A17							
A18							
A19							
A20							

Linha	Manual	T. Dir.	Difer.	T. Esq.	Difer.	Simet	Loop
C1	8942	8759	-83	8766	-76	7	SL
C2	8786	8687	-99	8695	-72	8	SL
C3	8736	8648	-78	8683	-73	5	SL
C4	8784	8707	-77	8720	-74	3	SL
C5	8875	8807	-68	8805	-70	-2	SL
C6	8782	8697	-85	8697	-65	0	SL
C7	8632	8566	-66	8547	-65	1	SL
C8	8626	8565	-61	8561	-65	-4	SL
C9	8521	8452	-69	8455	-66	3	SL
C10	8402	8345	-67	8387	-65	2	SL
C11	8436	8365	-71	8369	-77	-6	SL
C12	8449	8378	-71	8369	-80	-9	SL
C13	8582						SL
C14	7928	7817	-71	7858	-70	1	SL
C15	7905	7836	-69	7837	-68	1	SL
C16							
C17							
C18							
C19							
C20							

Linha	Manual	T. Dir.	Difer.	T. Esq.	Difer.	Simet	Loop
E1	9051	8992	-59	8994	-57	2	SL
E2	8967	8901	-66	8904	-63	3	SL
E3	8932	8866	-66	8868	-72	-6	SL
E4	8983	8919	-64	8914	-69	-5	SL
E5	9043	8984	-59	8975	-68	-9	SL
E6	8919	8858	-61	8857	-62	-1	SL
E7	8777	8715	-62	8714	-63	-1	SL
E8	8773	8708	-65	8706	-67	-2	SL
E9	8654	8578	-76	8586	-68	8	SL
E10	8588	8511	-76	8524	-65	11	SL
E11							
E12							
E13							
E14							
E15							
E16							
E17							
E18							
E19							
E20							

Remover Tirante

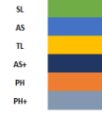

# LAUDO TÉCNICO DE MEDIÇÃO E CONDIÇÕES GERAIS DE PARAPENTE



## Visualização Gráfica da Simetria

Abrir

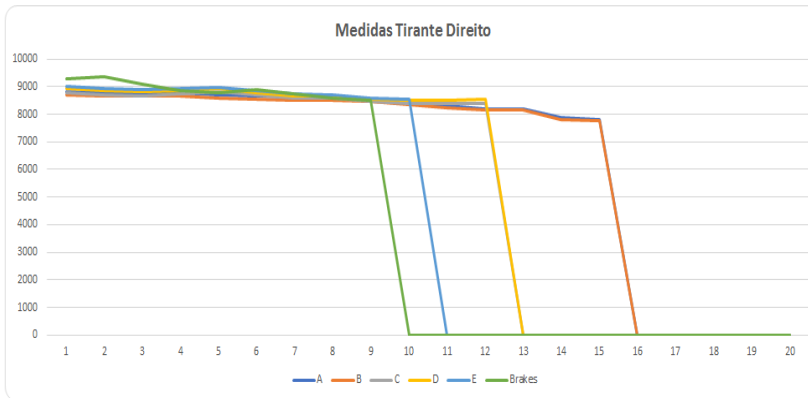
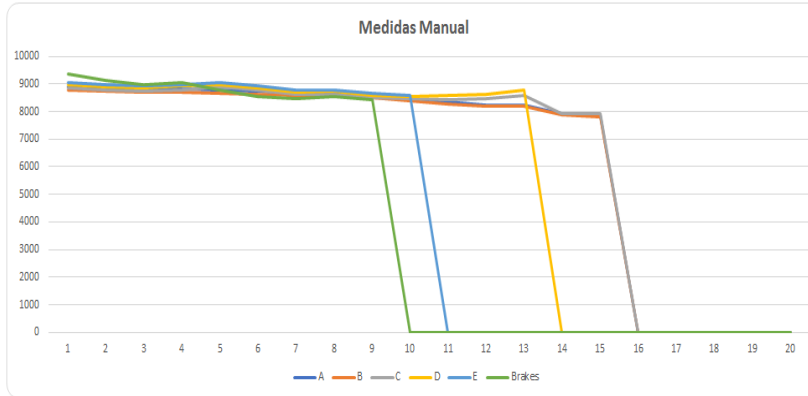

Abrir

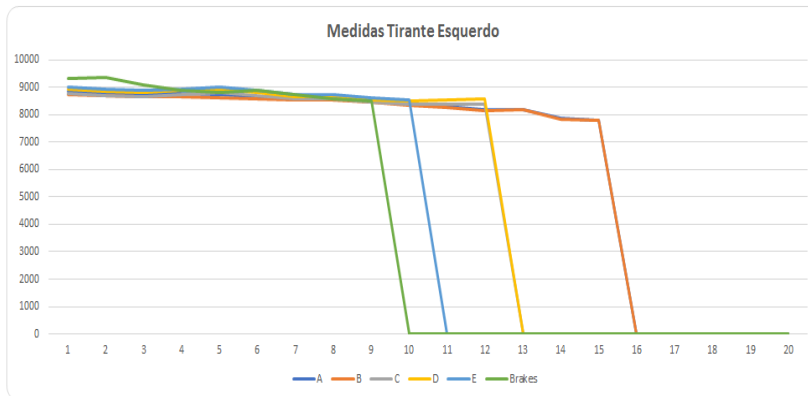

# LAUDO TÉCNICO DE MEDIÇÃO E CONDIÇÕES GERAIS DE PARAPENTE

AS MEDIDAS DAS LINHAS SÃO REALIZADAS COM UM APARELHO DE MEDIÇÕES DIGITAL A LASER, PARA UMA MAIOR EFICÁCIA NAS MEDIÇÕES, SE ESTAS NÃO ESTIVEREM EM CONFORMIDADE COM O MAPA PADRÃO DE LINHAS, MODELOS E TAMANHOS, FORNECIDOS PELO FABRICANTE, REALIZAREMOS AJUSTES PARA MANTERMOS A SIMETRIA DE AMBOS OS LADOS, ALGUMAS APRESENTARAM POUCAS DIFERENÇAS, ULTRAPASSANDO A TOLERÂNCIA DE 10 mm, NECESSITANDO DE LOOPING PARA CORREÇÕES/SIMETRIAS DAS MESMAS, TODAS AS LINHAS FORAM MEDIDAS DIGITALMENTE, E APÓS CORREÇÕES ENCONTRAM SE DENTRO DOS PADRÕES ESTIPULADOS PELA TABELA DO FABRICANTE.

TRIM: MANTIVEMOS  
SL: 00 mm  
AS: 8 a 12 mm  
TL: 10 a 14 mm  
AS+: 12 a 14mm  
PH: 15 a 20 mm  
PH+: 20 a 25 mm  
Linhas do freios simétricas.

## OBSERVAÇÕES GERAIS

**Data da emissão do laudo:** 04 de fevereiro 2026; válido por um ano ou 100 horas, conforme normas do fabricante.

**Realizado por:** Francisco Adilson Costa Ribeiro

Os dados transmitidos neste formulário serão tratados sob a égide da Lei 13.709/2018  
(Lei Geral de Proteção de Dados).

Lacre de revisão: 0009287

Site: [www.autorizadodoparapente.com.br](http://www.autorizadodoparapente.com.br) e-mail: [contato@autorizadodoparapente.com.br](mailto:contato@autorizadodoparapente.com.br)

**DESCONSIDERE ESSE LAUDO APÓS QUALQUER TIPO DE INCIDENTE OU ACIDENTE, DEVENDO SER REALIZADO OUTRA INSPEÇÃO NO EQUIPAMENTO.**

Parabéns por enviar seu equipamento para revisão revise-o no prazo recomendado no manual do fabricante, pedimos que infle sua vela e confira sempre seus equipamentos após sair da autorizada, um piloto consciente preza sempre pela segurança.

Voar viajar e fazer amigos!

