

LAUDO TÉCNICO DE MEDIÇÃO E CONDIÇÕES GERAIS DE PARAPENTE



Telefone: 21 3337 8016
Celular: (WhatsApp) 21 9710104077
E-mail: contato@autorizadodoparapente.com.br
Rua Irnack do Amaral Nº 02 Santíssimo.
Campo Grande - Rio de Janeiro
CEP 23093-300

www.autorizadodoparapente.com.br

REVISÃO SIMPLES () ATÉ 20 DIAS PARA ENTREGA / REVISÃO COMPLETA (X) ATÉ 30 DIAS PARA ENTREGA

DADOS DO PROPRIETÁRIO

NOME: ANDRÉ TAVARES RODRIGUES

TELEFONE: (21) 96456 6118

E-MAIL: goldenflyrio@gmail.com

ENDEREÇO: RUA DIONISIO; PENHA RJ.

DADOS DO EQUIPAMENTO

FABRICANTE: NIVIUK PARAGLIDERS

TIPO/MODELO: PARAPENTE TAKOO 6

DATA DE FABRICAÇÃO: XXXX

Nº DE SÉRIE: TGTAK41CO0958

TAMANHO: (SIZE 41) 120 A 220 kg

COR: CINDER (AZUL, LILÁS E PRETO).

DATA DE INSPEÇÃO: 10/02/2026

PROXIMA INSPEÇÃO: 10/02/2027 OU APÓS 100 HORAS

RESISTÊNCIA DO TECIDO (BETSOMETER)	EXTRADORSO	(800 Gr)	INTRADORSO	(600 Gr)	RESULTADO
	ESQUERDO	800	ESQUERDO	600	OK
	CENTRO	800	CENTRO	600	OK
	DIREITO	800	DIREITO	600	OK

VERIFICAÇÃO DE RESISTÊNCIA DOS TECIDOS APROVADO

OBS: Os demais testes somente serão realizados quando os resultados dos testes de resistências dos tecidos forem aprovados, valores mínimos toleráveis 400 a 600g de acordo com a gramatura.

POROSIDADE EXTRADORSO POROTEST SKF	ESQUERDO	P.E	CENTRO	P.E	DIREITO
	1083 s	906 s	918 s	746 s	1012 s

TABELA DE REFERÊNCIA SKF	
>200 s	EXCELENTE
70 – 200 s	BOM
25 – 70 s	MÉDIO
18 – 25 s	FRACO
<18 s	INAPROPRIADO

LAUDO TÉCNICO DE MEDIÇÃO E CONDIÇÕES GERAIS DE PARAPENTE

A POROSIDADE DO TECIDO É MEDIDA EM SEGUNDOS, QUANTO MAIOR O TEMPO REGISTRADO PELO APARELHO, MENOS AR ESTÁ PASSANDO PELO TECIDO, REPRESENTANDO A MELHOR SITUAÇÃO DO MATERIAL, O TESTE É REALIZADO EM 05 PONTOS NA PARTE DO EXTRADORSO DO PARAPENTE, INICIANDO SEMPRE PELO CENTRO DO VELAME ATÉ AS EXTREMIDADES, **P.E** (SÃO DOIS PONTOS EXTRAS DE MEDIÇÕES NO EXTRADORSO PARTES CENTRAIS INFERIORES) LEMBRANDO QUE O MAIOR DESGASTE OCORRE NA REGIÃO CENTRAL DO PARAPENTE.

PONTOS PARA MEDIÇÃO DE POROSIDADE

EXTRADORSO

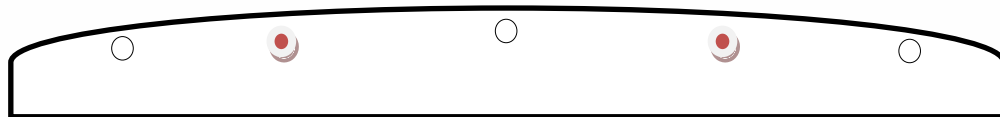

INTRADORSO



INSPEÇÃO VISUAL	POSITIVO/NEGATIVO	OBSERVAÇÕES	REPAROS REALIZADOS
EXTRADORSO	POSITIVO	OK	-
INTRADORSO	POSITIVO	OK	-
BORDO DE ATAQUE	POSITIVO	Ok	-
BORDO DE FUGA	POSITIVO	ok	-
PERFIL INTERNO	POSITIVO	Ok	-
BANDAS DIAGONAIS	POSITIVO	Ok	-
ANCORAGENS	POSITIVO	Ok	-
ROLDANAS	POSITIVO	OK	LUBRIFICADAS
ORINGS	POSITIVO	AUSENTES	-
OBSERVAÇÕES EXTRAS	-	-	REALIZADA A LIMPEZA INTERNA PARA RETIRADA DE DETRITOS.



LAUDO TÉCNICO DE MEDIÇÃO E CONDIÇÕES GERAIS DE PARAPENTE

LINHAS APRESENTARAM PROBLEMAS VISUAIS? SIM () NÃO (X)	
CÓDIGO	OBSERVAÇÕES
	TODAS AS LINHAS FORAM VERIFICADAS INDIVIDUALMENTE. ESTÃO EM BOAS CONDIÇÕES VISUAIS.

VERIFICAÇÃO DE LINHAS E TIRANTES

O TESTE DE CARGA DE RUPTURA DE LINHAS SÓ É REALIZADO COM AUTORIZAÇÃO DO CLIENTE, EM REVISÕES COMPLETAS E EM EQUIPAMENTOS COM MAIS DE 3 ANOS DE FABRICAÇÃO, POIS A LINHA PRINCIPAL A SER TESTADA DEVERÁ SER SUBSTITUÍDA, E O VALOR DESTA “NÃO ESTÁ INCLUSA NA REVISÃO”

TESTE DE CARGA DE LINHAS REALIZADO? SIM () NÃO (X)					
	LINHA	MATERIAL/TIPO	RESISTÊNCIA MÍN.	CARGA DE RUPTURA	RESULTADO OU OBSERVAÇÕES
1ª LINHA	AR1				
2ª LINHA	B1				
3ª LINHA	A1				

OBS: REALIZAR TESTES DE RUPTURAS DE LINHAS APÓS 3º ANO DE VOO.

MEDIDAS DOS TIRANTES/RISES		
	DIREITO	ESQUERDO
A	350 mm	350 mm
A1	350 mm	350 mm
B	350 mm	350 mm
C	350 mm	350 mm
D	350 mm	350 mm
<i>DIFERENÇA MÁXIMA TOLERADA DE AMBOS OS LADOS</i>		
	30 mm	30 mm

AVALIAÇÃO DO ESTADO GERAL DOS TIRANTES (POS/NEG)			
FITAS	POSITIVO	X	OK
ROLDANAS	POSITIVO	X	OK
COSTURAS	POSITIVO	X	OK
SISTEMA DE ACELERAÇÃO	POSITIVO	X	OK
MAGNETO	POSITIVO	X	OK



LAUDO TÉCNICO DE MEDIÇÃO E CONDIÇÕES GERAIS DE PARAPENTE

SIMETRIAS MEDIDAS DAS LINHAS TRIMAGEM E CORREÇÕES.

Nome: ANDRE TAVARES	Tel.: (21) 96456.6118	Data Entd.: 07/02/26	Data Saída: 10/06/26
Marca: NIVIUK PARAGLIDERS	Mod: TAKOO 6 SIZE 41	Ano Fab.: XXXX	Nº Série: TGTAK41CO0958

LAUDO TÉCNICO DE INSPEÇÃO - Trimagem

Linha	Manual	T. Dir.	Difer.	T. Esq.	Difer.	Simet.	Loop
A1	9082	9065	-17	9047	-35	2	SL
A2	9012	8975	-37	8980	-32	5	SL
A3	8970	8934	-36	8938	-32	4	SL
A4	8985	8951	-34	8956	-29	5	SL
A5	8913	8874	-39	8878	-35	4	SL
A6	8854	8814	-40	8819	-35	5	SL
A7	8798	8757	-41	8761	-37	4	SL
A8	8805	8767	-38	8771	-34	4	SL
A9	8683	8642	-41	8651	-32	9	SL
A10	8596	8554	-42	8564	-32	10	SL
A11	8481	8443	-38	8450	-31	7	SL
A12	8469	8433	-36	8438	-31	5	SL
A13	8348	8306	-42	8307	-41	1	SL
A14	8295	8250	-45	8259	-36	9	SL
A15	8045	8022	-23	8024	-21	2	AS
A16	7944	7928	-16	7934	-10	6	SL
A17							
A18							
A19							
A20							

Linha	Manual	T. Dir.	Difer.	T. Esq.	Difer.	Simet.	Loop
C1	8985	8942	-43	8944	-41	2	SL
C2	8910	8868	-42	8875	-35	7	SL
C3	8868	8826	-42	8835	-33	9	SL
C4	8889	8851	-38	8857	-32	6	SL
C5	8821	8773	-48	8779	-42	6	AS
C6	8760	8715	-45	8724	-36	9	SL
C7	8712	8661	-51	8670	-42	9	SL
C8	8727	8681	-46	8684	-43	3	SL
C9	8630	8593	-37	8603	-27	10	SL
C10	8551	8519	-32	8523	-28	4	SL
C11	8448	8414	-34	8420	-28	6	SL
C12	8442	8408	-34	8414	-28	6	SL
C13	8334	8292	-42	8293	-41	1	AS
C14	8298	8253	-45	8261	-37	8	SL
C15	8038	8017	-21	8022	-16	5	SL
C16	8000	7980	-20	7985	-15	5	SL
C17							
C18							
C19							
C20							

Linha	Manual	T. Dir.	Difer.	T. Esq.	Difer.	Simet.	Loop
E1	9216	9180	-36	9182	-34	2	SL
E2	9127	9091	-36	9092	-35	1	SL
E3	9072	9036	-36	9031	-39	-3	SL
E4	9106	9069	-37	9070	-36	1	SL
E5	9033	8995	-38	9003	-30	8	SL
E6	8946	8911	-35	8917	-29	6	SL
E7	8882	8842	-40	8851	-31	9	SL
E8	8906	8869	-37	8877	-29	8	SL
E9	8831	8785	-46	8787	-44	2	AS
E10	8713	8676	-37	8684	-29	8	SL
E11	8569	8533	-36	8541	-28	8	SL
E12	8546	8511	-35	8518	-28	7	SL
E13							
E14							
E15							
E16							
E17							
E18							
E19							
E20							

Medida Tirante					
A	A1	B	C	D	BK
Tirante Direito					
350	350	350	350		SIM
Tirante esquerdo					
350	350	350	350		SIM

Remover Tirante

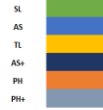

LAUDO TÉCNICO DE MEDIÇÃO E CONDIÇÕES GERAIS DE PARAPENTE



Visualização Gráfica da Simetria

Abrir

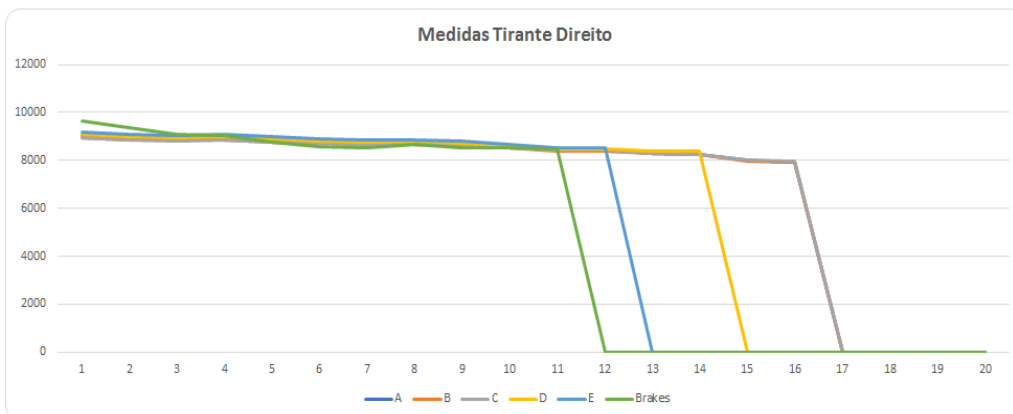
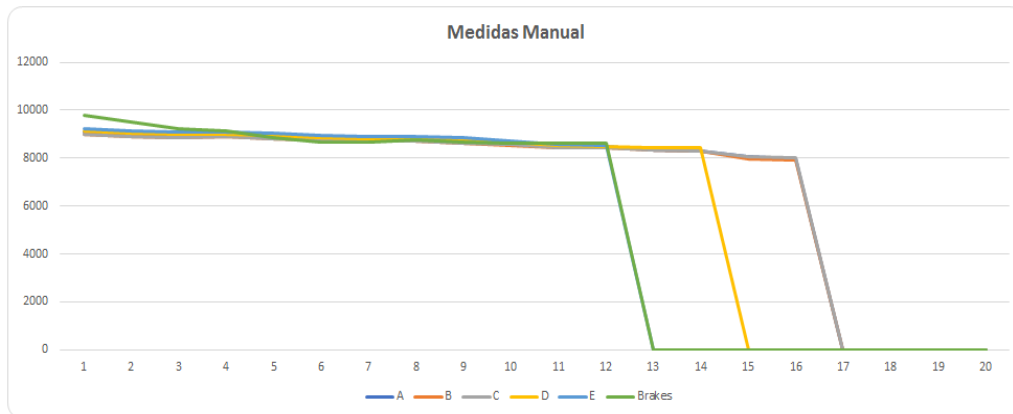

Abrir

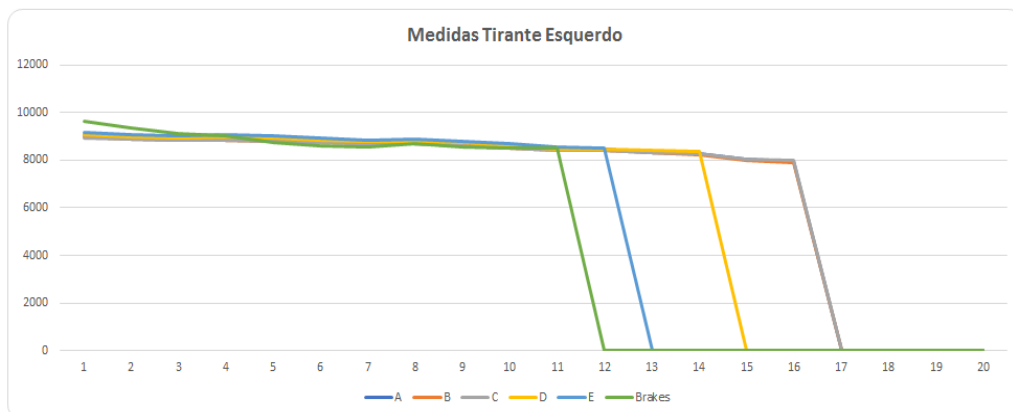

LAUDO TÉCNICO DE MEDIÇÃO E CONDIÇÕES GERAIS DE PARAPENTE

AS MEDIDAS DAS LINHAS SÃO REALIZADAS COM UM APARELHO DE MEDIÇÕES DIGITAL A LASER, PARA UMA MAIOR EFICÁCIA NAS MEDIÇÕES, SE ESTAS NÃO ESTIVEREM EM CONFORMIDADE COM O MAPA PADRÃO DE LINHAS, MODELOS E TAMANHOS, FORNECIDOS PELO FABRICANTE, REALIZAREMOS AJUSTES PARA MANTERMOS A SIMETRIA DE AMBOS OS LADOS, ALGUMAS APRESENTARAM POUCAS DIFERENÇAS, ULTRAPASSANDO A TOLERÂNCIA DE 10 mm, NECESSITANDO DE LOOPING PARA CORREÇÕES/SIMETRIAS DAS MESMAS, TODAS AS LINHAS FORAM MEDIDAS DIGITALMENTE, E APÓS CORREÇÕES ENCONTRAM SE DENTRO DOS PADRÕES ESTIPULADOS PELA TABELA DO FABRICANTE.

TRIM: NÃO
SL: 00 mm
DL: - 6 a 10 mm
AS: 8 a 12 mm
TL: 10 a 14 mm
AS+: 12 a 14mm
PH: 15 a 20 mm
PH+: 20 a 25 mm
Linhas dos freios simétricas.

OBSERVAÇÕES GERAIS

Data da emissão do laudo: 10 de fevereiro de 2026; válido por um ano ou 100 horas, conforme normas do fabricante.

Realizado por: Francisco Adilson Costa Ribeiro

Os dados transmitidos neste formulário serão tratados sob a égide da Lei 13.709/2018
(Lei Geral de Proteção de Dados).

Lacre de revisão: 0009285

Site: www.autorizadoparapente.com.br **e-mail:** contato@autorizadoparapente.com.br

DESCONSidere ESSE LAUDO APÓS QUALQUER TIPO DE INCIDENTE OU ACIDENTE, DEVENDO SER REALIZADO OUTRA INSPEÇÃO NO EQUIPAMENTO.

Parabéns por enviar seu equipamento para revisão revisem- o no prazo recomendado no manual do fabricante, pedimos que infle sua vela e confira sempre seus equipamentos após sair da autorizada, um piloto consciente preza sempre pela segurança.

Voar viajar e fazer amigos!

