

LAUDO TÉCNICO DE MEDIÇÃO E CONDIÇÕES GERAIS DE PARAPENTE



Telefone: 21 3337 8016
Celular: (WhatsApp) 21 9710104077
E-mail: contato@autorizadodoparapente.com.br
Rua Irnack do Amaral N° 02 Santíssimo.
Campo Grande - Rio de Janeiro
CEP 23093-300

www.autorizadodoparapente.com.br

REVISÃO SIMPLES () ATÉ 20 DIAS PARA ENTREGA / REVISÃO COMPLETA (X) ATÉ 30 DIAS PARA ENTREGA

DADOS DO PROPRIETÁRIO

NOME: JEFERSON DA SILVA LOPES

TELEFONE: (21) 98700.5555

E-MAIL: eolicaparaglideres@gmail.com

ENDEREÇO: AV. MARICÁ, MARICÁ RJ.

DADOS DO EQUIPAMENTO

FABRICANTE: AXIS PARAGLIDERS

TIPO/MODELO: SIRIUS 3 SIZE 41

ANO: 2022

Nº DE SÉRIE: 83202811T

TAMANHO: 120 a 220 kg

CORES: AZUL, AMARELO, VERDE E BRANCO.

DATA DE INSPEÇÃO: 13/03/2026

PROXIMA INSPEÇÃO: 13/03/2027 OU APÓS 100 HORAS

RESISTÊNCIA DO TECIDO (BETSOMETER)	EXTRADORSO	(800 Gr)	INTRADORSO	(600 Gr)	RESULTADO
	ESQUERDO	800	ESQUERDO	600	OK
	CENTRO	800	CENTRO	600	OK
	DIREITO	800	DIREITO	600	OK

VERIFICAÇÃO DE RESISTÊNCIA DOS TECIDOS APROVADO

OBS: Os demais testes somente serão realizados quando os resultados dos testes de resistências dos tecidos forem aprovados, valores mínimos toleráveis 400 a 800g de acordo com a gramatura.

POROSIDADE EXTRADORSO POROTEST SKF	ESQUERDO	P.E	CENTRO	P.E	DIREITO
	115 s	147 s	97 s	149 s	137 s

TABELA DE REFERÊNCIA SKF	
>200 s	EXCELENTE
70 – 200 s	BOM
25 – 70 s	MÉDIO
18 – 25 s	FRACO
<18 s	INAPROPRIADO

LAUDO TÉCNICO DE MEDIÇÃO E CONDIÇÕES GERAIS DE PARAPENTE

A POROSIDADE DO TECIDO É MEDIDA EM SEGUNDOS, QUANTO MAIOR O TEMPO REGISTRADO PELO APARELHO, MENOS AR ESTÁ PASSANDO PELO TECIDO, REPRESENTANDO A MELHOR SITUAÇÃO DO MATERIAL, O TESTE É REALIZADO EM 05 PONTOS NA PARTE DO EXTRADORSO DO PARAPENTE, INICIANDO SEMPRE PELO CENTRO DO VELAME ATÉ AS EXTREMIDADES, **P.E** (SÃO DOIS PONTOS EXTRAS DE MEDIÇÕES NO EXTRADORSO PARTES CENTRAIS) LEMBRANDO QUE O MAIOR DESGASTE OCORRE NA REGIÃO CENTRAL DO PARAPENTE.

PONTOS PARA MEDIÇÃO DE POROSIDADE

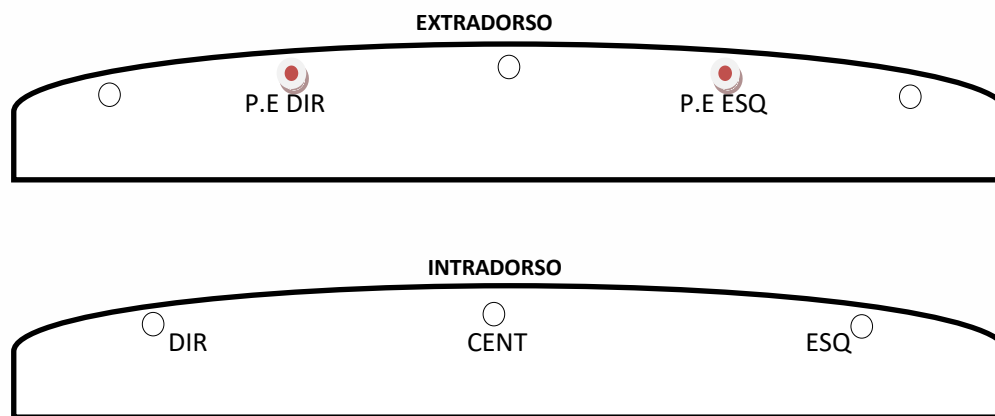

INSPEÇÃO VISUAL	POSITIVO/NEGATIVO	OBSERVAÇÕES	REPAROS REALIZADOS
EXTRADORSO	POSITIVO	02 RIPSTOPS LADO ESQ.	03 RIPSTOPS INSTALADOS
INTRADORSO	POSITIVO	OK	06 RIPSTOPS INSTALADOS
BORDO DE ATAQUE	POSITIVO	Ok	-
BORDO DE FUGA	POSITIVO	Ok	-
PERFIL INTERNO	POSITIVO	Ok	-
BANDAS DIAGONAIS	POSITIVO	Ok	-
ANCORAGENS	POSITIVO	Ok	-
ROLDANAS	POSITIVO	OK	LUBRIFICADAS
ORINGS	POSITIVO	AUSENTES	08 ANÉIS DE TRAVAS DAS LINHAS INSTALADOS.
OBSERVAÇÕES EXTRAS	-	-	REALIZADA A LIMPEZA INTERNA PARA RETIRADA DE RESÍDUOS.



LAUDO TÉCNICO DE MEDIÇÃO E CONDIÇÕES GERAIS DE PARAPENTE

LINHAS APRESENTARAM PROBLEMAS VISUAIS? SIM (X) NÃO ()	
CÓDIGO	OBSERVAÇÕES
	TODAS AS LINHAS FORAM VERIFICADAS INDIVIDUALMENTE.
	ESTÃO EM BOAS CONDIÇÕES VISUAIS.
OBS:	TODAS AS LINHAS PRINCIPAIS DO LADO ESQUERDO FORAM SUBSTITUÍDAS.

VERIFICAÇÃO DE LINHAS E TIRANTES

OS TESTES DE CARGAS DE RUPTURAS DE LINHAS SÓ SÃO REALIZADOS COM AUTORIZAÇÃO DO CLIENTE, EM REVISÕES COMPLETAS E EM EQUIPAMENTOS COM MAIS DE 3 ANOS DE FABRICAÇÃO, POIS AS LINHAS PRINCIPAL E SUPERIOR A SEREM TESTADAS DEVERÃO SER SUBSTITUÍDAS, E O VALOR DESTAS “NÃO ESTÃO INCLUSAS NA REVISÃO”

TESTE DE CARGA DE LINHAS REALIZADO? SIM () NÃO (X)					
	LINHA	MATERIAL/TIPO	RESISTÊNCIA MÍN.	CARGA DE RUPTURA	RESULTADO OU OBSERVAÇÕES
1ª LINHA	AR1				
2ª LINHA	B1				
3ª LINHA					
OBS: REALIZAR TESTES DE RUPTURAS DE LINHAS NA PRÓXIMA REVISÃO.					

MEDIDAS DOS TIRANTES/RISES

	DIREITO	ESQUERDO
A	505 mm	505 mm
B	505 mm	505 mm
C	505 mm	505 mm
D	505 mm	505 mm
DIFERENÇA MÁXIMA TOLERADA DE AMBOS OS LADOS		
	30 mm	30 mm

AVALIAÇÃO DO ESTADO GERAL DOS TIRANTES (POS/NEG)

FITAS	POSITIVO	X	X
ROLDANAS	POSITIVO	X	X
COSTURAS	POSITIVO	X	X
SISTEMA DE ACELERAÇÃO	POSITIVO	X	X
MAGNETO	AUSENTES	X	PAR DE IMÃS INSTALADOS



LAUDO TÉCNICO DE MEDIÇÃO E CONDIÇÕES GERAIS DE PARAPENTE

SIMETRIA MEDIDAS DAS LINHAS TRIMAGEM E CORREÇÕES.

Ciente: JEFFERSON Tel.: (21) 98206.3888 Data Entd.: 01/03/26 Data Saída: 12/03/26

Marca: AXIS PARAGLIDERS Mod: SIRIUS 3 SIZE 41 Ano Fab.: 2022 Nº Série: 83202811T

LAUDO TÉCNICO DE INSPEÇÃO - Trimagem

Linha	Manual	T. Dir.	Difer.	T. Esq.	Difer.	Simet	Loop
A1	8361	8330	-31	8324	-37	-6	TL
A2	8272	8244	-28	8289	-33	-5	TL
A3	8282	8219	-63	8232	-40	-7	TL
A4	8307	8277	-30	8272	-35	-5	TL
A5	8238	8230	-8	8222	-16	-8	TL
A6	8203	8168	-35	8162	-41	-6	TL
A7	8192	8162	-30	8156	-36	-6	TL
A8	8250	8220	-30	8235	-35	-5	TL
A9	8217	8172	-45	8169	-48	-3	TL
A10	8161	8122	-39	8122	-39	0	TL
A11	8088	8040	-48	8038	-50	-2	TL
A12	8064	8021	-43	8018	-46	-3	TL
A13	7896	7727	-169	7735	-161	8	TL
A14	7636	7565	-71	7572	-64	7	
A15							
A16							
A17							
A18							
A19							
A20							

Linha	Manual	T. Dir.	Difer.	T. Esq.	Difer.	Simet	Loop
C1	8476	8414	-62	8408	-68	-6	SL
C2	8383	8328	-55	8334	-59	-4	SL
C3	8660	8382	-278	8395	-265	-13	SL
C4	8416	8358	-58	8360	-66	-8	SL
C5	8386	8326	-60	8320	-66	-6	SL
C6	8334	8274	-60	8270	-64	-4	SL
C7	8316	8261	-55	8258	-58	-3	SL
C8	8377	8315	-62	8314	-63	-1	SL
C9	8276	8211	-65	8216	-60	5	SL
C10	8226	8166	-60	8172	-54	6	SL
C11	8146	8081	-65	8084	-62	3	SL
C12	8125	8061	-64	8066	-59	5	SL
C13	7841	7782	-59	7789	-72	7	SL
C14	7698	7621	-77	7626	-72	5	SL
C15							
C16							
C17							
C18							
C19							
C20							

Linha	Manual	T. Dir.	Difer.	T. Esq.	Difer.	Simet	Loop
S1	7567	7491	-76	7500	-67	9	SL
S2	7555	7484	-71	7486	-69	2	SL
S3	7610	7532	-78	7540	-70	8	SL
E4							
E5							
E6							
E7							
E8							
E9							
E10							
E11							
E12							
E13							
E14							
E15							
E16							
E17							
E18							
E19							
E20							

Medida Tirante				
A	A1	B	C	BK
Tirante Direito				
356	356	345	340	SIM
Tirante esquerdo				
355	355	340	333	SIM

Remover Tirante

- SL
- AS
- TL
- AS+
- PH



LAUDO TÉCNICO DE MEDIÇÃO E CONDIÇÕES GERAIS DE PARAPENTE



Visualização Gráfica da Simetria

Abrir

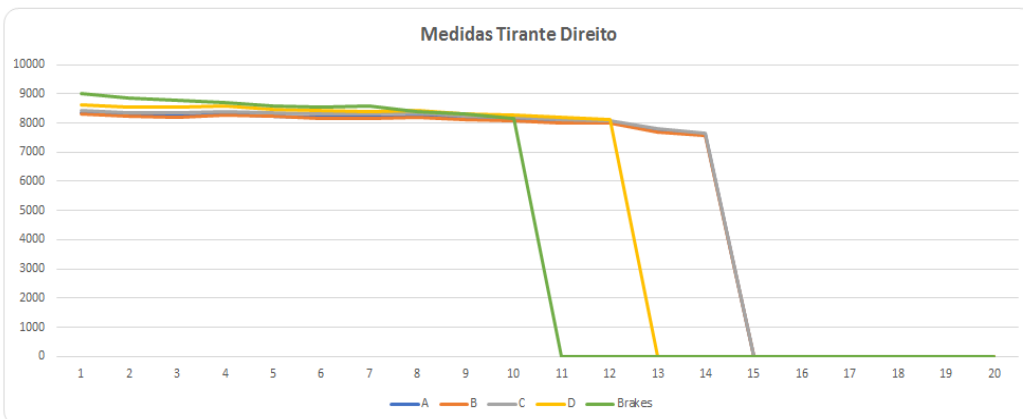
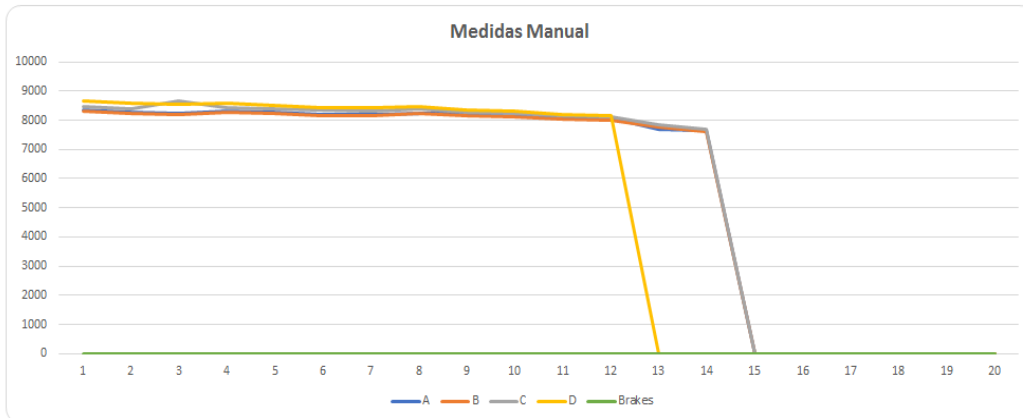

Abrir

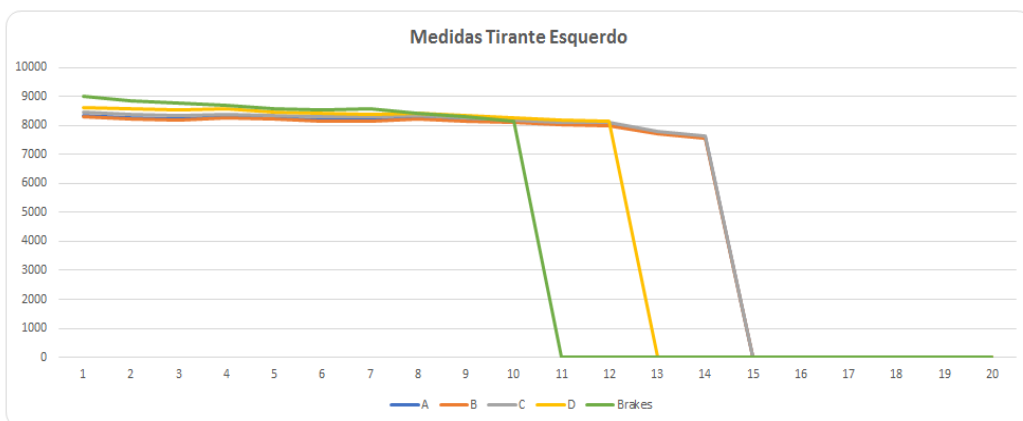

LAUDO TÉCNICO DE MEDIÇÃO E CONDIÇÕES GERAIS DE PARAPENTE

AS MEDIDAS DAS LINHAS SÃO REALIZADAS COM UM APARELHO DE MEDIÇÕES DIGITAL A LASER, PARA UMA MAIOR EFICÁCIA NAS MEDIÇÕES, SE ESTAS NÃO ESTIVEREM EM CONFORMIDADE COM O MAPA PADRÃO DE LINHAS, MODELOS E TAMANHOS, FORNECIDOS PELO FABRICANTE, REALIZAREMOS AJUSTES PARA MANTERMOS A SIMETRIA DE AMBOS OS LADOS, ALGUMAS APRESENTARAM POUCAS DIFERENÇAS, ULTRAPASSANDO A TOLERÂNCIA DE 10 mm, NECESSITANDO DE LOOPING PARA CORREÇÕES/SIMETRIAS DAS MESMAS, TODAS AS LINHAS FORAM MEDIDAS DIGITALMENTE, E APÓS CORREÇÕES ENCONTRAM SE DENTRO DOS PADRÕES ESTIPULADOS PELA TABELA DO FABRICANTE.

TRIM: SIM

SL: 00 mm

AS: 8 a 12 mm

TL: 10 a 14 mm

AS+: 12 a 14mm

PH: 15 a 20 mm

PH+: 20 a 25 mm

Linhas dos freios aliviadas para simetrias.

OBSERVAÇÕES GERAIS

Data da emissão do laudo: 13 de março 2026; válido por um ano ou 100 horas, conforme normas do fabricante.

Realizado por: Francisco Adilson Costa Ribeiro

Os dados transmitidos neste formulário serão tratados sob a égide da Lei 13.709/2018
(Lei Geral de Proteção de Dados).

Lacre de revisão: 0009269

Site: www.autorizadoparapente.com.br e-mail: contato@autorizadoparapente.com.br

DESCONSidere ESSE LAUDO APÓS QUALQUER TIPO DE INCIDENTE OU ACIDENTE, DEVENDO SER REALIZADO OUTRA INSPEÇÃO NO EQUIPAMENTO.

Parabéns por enviar seu equipamento para revisão revise-o no prazo recomendado no manual do fabricante, pedimos que infle sua vela e confira sempre seus equipamentos após sair da autorizada, um piloto consciente preza sempre pela segurança.

Voar viajar e fazer amigos!

